

Rapport d'activité 2025 + prévisionnel 2026



ASA de Villefranche du Périgord

RESEAU DE VILLEFRANCHE DU PERIGORD

Mairie

24550

VILLEFRANCHE DU PERIGORD

villefranche@adha24.fr

Vous pouvez consulter les documents statutaires et les délibérations sous : <https://adha24.com/documents/asa-de-villefranche-du-perigord>

Année de mise en service : 1990**Nombre souscriptions (usage agricole) :** 87 Module**Nombre d'adhérents :** 50**Nombre souscriptions (usage domestique) :** 0**Volume d'eau :****Pompé :** 44 665 m³**Vendu :** 39 493 m³**Rendement Hydraulique Primaire**
(Vol vendu/Vol Pompé) :

88,42 %

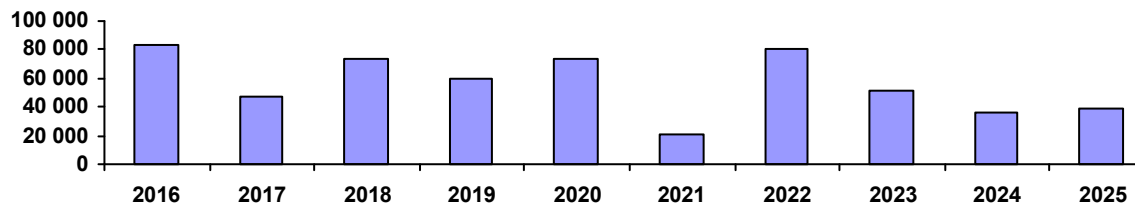
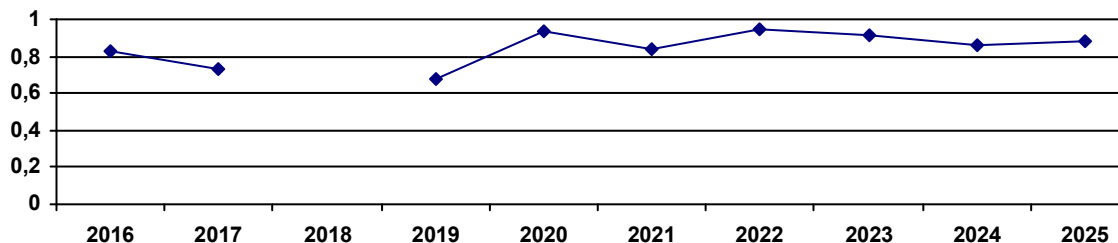
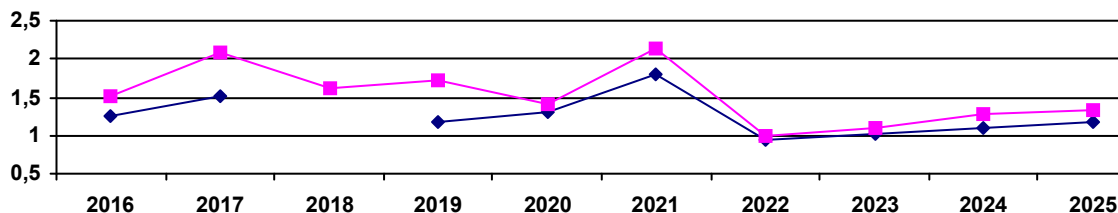
Volume annuel vendu**Rendement hydraulique Primaire****Consommation d'électricité**1,32 Kwh/m³ d'eau vendu1,17 Kwh/m³ d'eau produit**Consommation d'électricité - Kwh / M³ Pompé**

CHARGES**Charges d'Investissement**

	2024	
	Total	Module
Annuités d'emprunts	14 330,00 €	164,71 €
Renouvellement materiel		
Amortissement d'investissement		
Provision pour dépréciation		
<u>TOTAL :</u>	14 330,00 €	164,71 €

Charges fixes de fonctionnement

	Total	Module
Abonnement fournisseur d'électricité	6 235,00 €	71,67 €
Impôts et taxes	147,00 €	1,69 €
Assurances	2 305,00 €	26,49 €
Entretien et Maintenance	3 600,00 €	41,38 €
Indemnités des Syndics	800,00 €	9,20 €
Frais administratifs et comptables	3 397,00 €	39,05 €
Frais de Gestion	1 473,00 €	16,93 €
Redevance de prélèvement	25,00 €	0,29 €
<u>TOTAL :</u>	17 982,00 €	206,69 €

Charges variables

	Total	m ³
Electricité distribution	2 808,00 €	0,078 €
Electricité remplissage		
Redevance Agence de l'Eau	514,00 €	0,014 €
<u>TOTAL :</u>	3 322,00 €	0,092 €

TOTAL DES CHARGES :**35 634,00 €****2025**

	Total	Module
	9 308,00 €	106,99 €
<u>TOTAL :</u>	9 308,00 €	106,99 €
	Total	Module
	7 926,00 €	91,10 €
	141,00 €	1,62 €
	2 529,00 €	29,07 €
	4 146,00 €	47,66 €
	800,00 €	9,20 €
	3 075,00 €	35,34 €
	1 195,00 €	13,74 €
	25,00 €	0,29 €
<u>TOTAL :</u>	19 837,00 €	228,01 €

2025

	Total	m ³
	1 958,00 €	0,050 €
	410,00 €	0,010 €
<u>TOTAL :</u>	2 368,00 €	0,060 €

31 513,00 €**Prévisionnel 2026**

	Total	Module
	9 308,00 €	106,99 €
<u>TOTAL :</u>	9 308,00 €	106,99 €
	Total	Module
	8 500,00 €	97,70 €
	141,00 €	1,62 €
	2 817,00 €	32,38 €
	4 000,00 €	45,98 €
	800,00 €	9,20 €
	3 075,00 €	35,34 €
	1 678,00 €	19,29 €
	25,00 €	0,29 €
<u>TOTAL :</u>	21 036,00 €	241,79 €

Prévisionnel 2026

	Total	m ³
	3 997,00 €	0,101 €
	447,00 €	0,011 €
<u>TOTAL :</u>	4 444,00 €	0,113 €

34 788,00 €

PRODUITS**1 -/PRODUITS FIXES DE FONCTIONNEMENT**

Abonnement usage agricole

2024**2025**

25 230,00 €

26 100,00 €

Abonnement autres usages

TOTAL :**25 230,00 €****26 100,00 €****2- /PRODUITS CONSOMMATION**

Consommation tarif 1

9 053,40 €

9 863,45 €

Consommation tarif 2

Dépassement

61,60 €

TOTAL:**9 115,00 €****9 863,45 €****3- /AUTRES PRODUITS**

Subvention de fonctionnement

Participation sur investissement

Participations autres

Remboursement d'assurance

Remboursement fournisseur d'électricité

427,00 €

1 279,00 €

Remboursement TICFE

359,00 €

TOTAL:**786,00 €****1 279,00 €****TOTAL DES PRODUITS:****35 131,00 €****37 242,45 €****RESULTAT (Produits - Charges) :****-503,00 €****5 729,45 €**

Evolution du prix moyen d'achat du KW

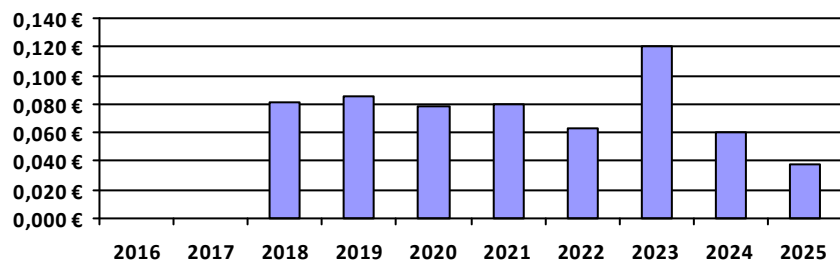

Evolution des charges fixes de fonctionnement

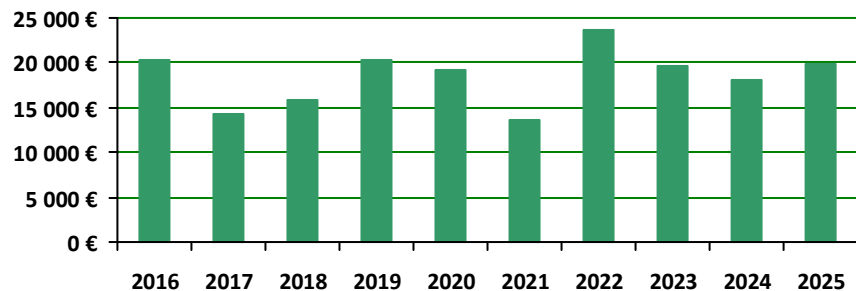

Evolution des charges d'investissement (Emprunt, renouvellement, provisions,,)

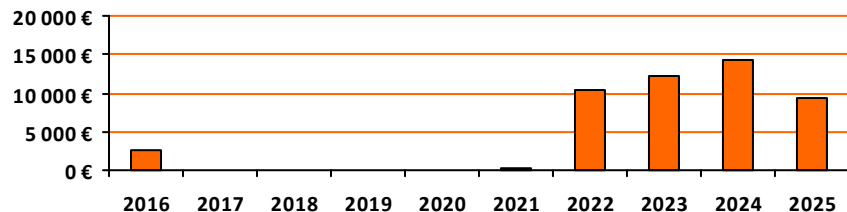

Evolution de la tarification

année	abonnement Irrigation	Abonnement Usage Domestique	Consomation tarif 1	Consomation tarif 2
2016				
2017				
2018				
2019	220,00 €		0,200 €	
2020	220,00 €		0,200 €	
2021	270,00 €		0,200 €	
2022	270,00 €		0,200 €	0,400 €
2023	280,00 €		0,250 €	
2024	290,00 €		0,250 €	
2025	290,00 €		0,250 €	0,400 €

Evolution du fond de roulement (résultat cumulé - impayés de + d'un an)

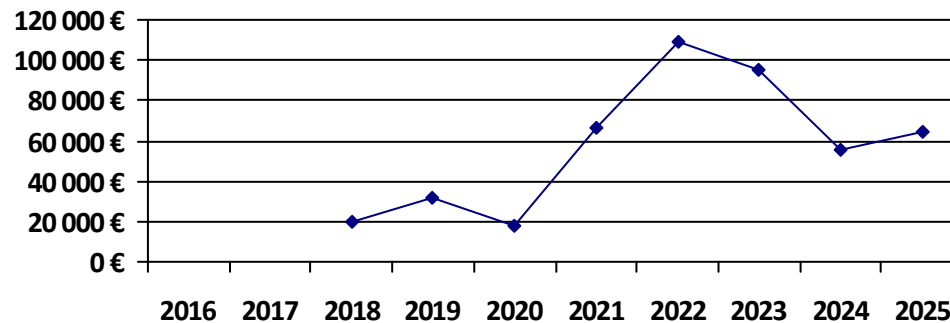

TARIFICATIONS - Charges fixes**2025****Prévisionnel 2026****Total des charges d'investissement et d'emprunt**

9 308,00 €

9 308,00 €

Total des charges de fonctionnement

19 837,00 €

21 036,00 €

Déduction, remboursements et autres recettes

-1 279,00 €

Total**27 866,00 €****30 344,00 €****320,30 € / Module****348,78 € / Module****Tarifification Abonnement****Abonnement irrigation**

87 X 290,00 € 25 230,00 €

**Abonnement Usage
Domestique**

X

**Abonnement Protection
Incendie**

X

Total : 25 230,00 €**290,00 € / Module****Equilibre budgétaire :****-2 636,00 €**

TARIFICATIONS - Charges variables**2025****Prévisionnel 2026****Total des charges variables**

2 368,00 €

4 444,00 €

Total**2 368,00 €****4 444,00 €****0,0600 € / m³****0,1125 € / m³****Tarification vente d'eau****Consommation**

39 493 X 0,250 € 9 873,25 €

Consommation

X 0,400 €

Dépassement

X

Total :**9 873,25 €****0,2500 € / m³****Equilibre budgétaire :****7 505,25 €**