

# Rapport d'activité 2025 + prévisionnel 2026

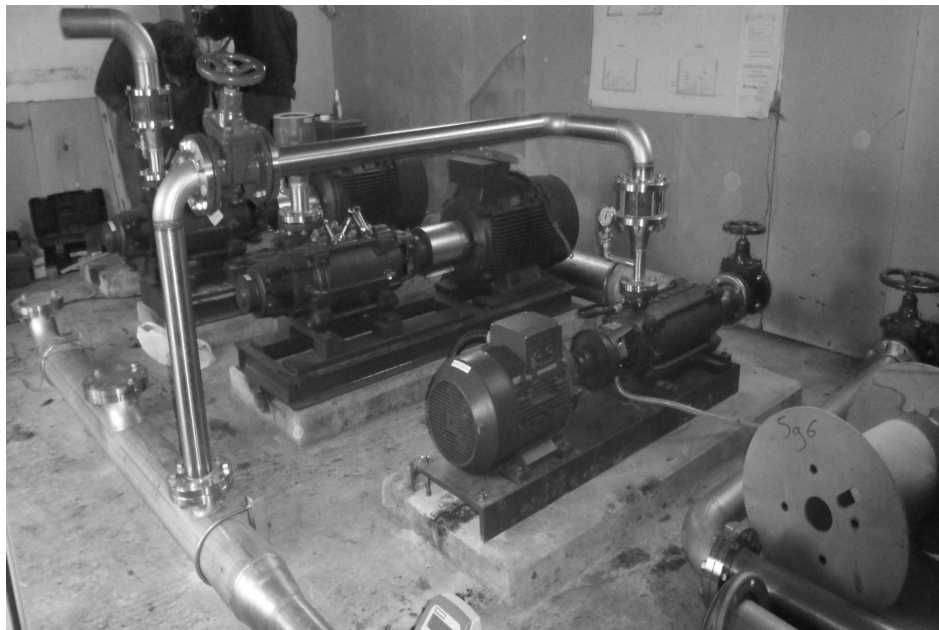

## ASA DE PEYRENEGRE

ASA DE PEYRENEGRE

Le Caminel

24200

SARLAT LA CANEDA

peyrenegre1@adha24.fr

Vous pouvez consulter les documents statutaires et les délibérations sous :

<https://adha24.com/documents/asa-de-peyrenegre/>

**Présentation du Réseau de : ASA DE PEYRENEGRE****Année de mise en service :** 1990**Nombre souscriptions (usage agricole) :** 25 Module**Nombre d'adhérents :** 11**Nombre souscriptions (usage domestique) :** 3**Volume d'eau :****Pompé :** 0 m<sup>3</sup>**Vendu :** 8 169 m<sup>3</sup>**Rendement Hydraulique Primaire**  
**(Vol vendu/Vol Pompé) :**

- %

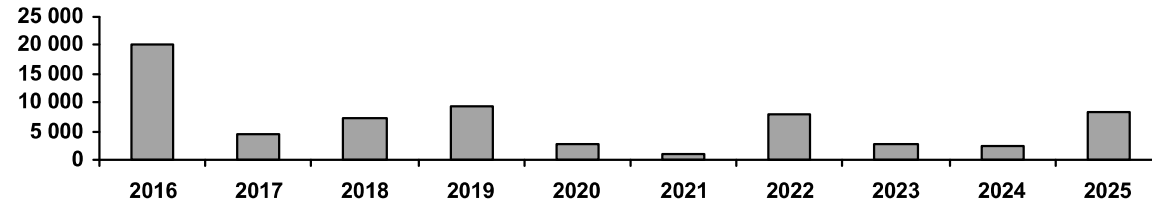
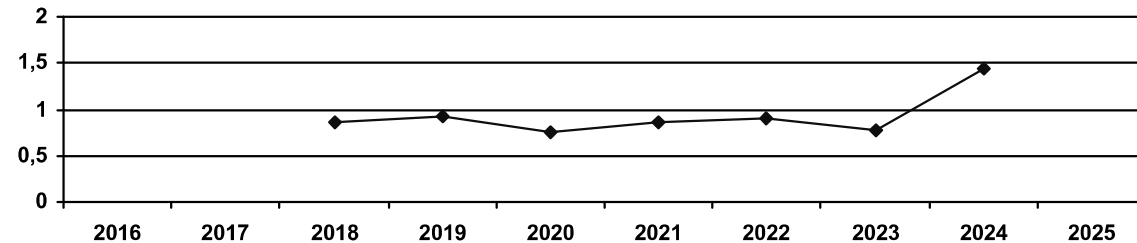
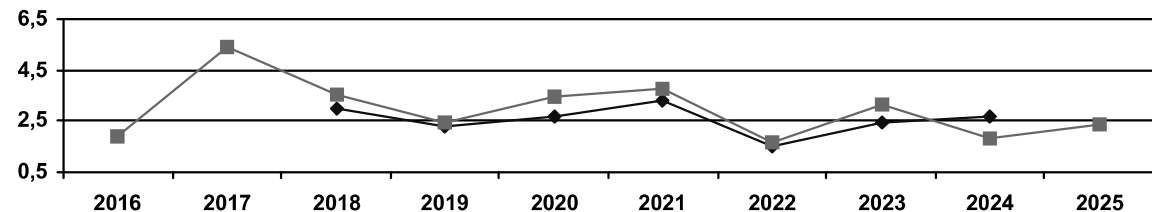
**Consommation d'électricité**2,39 Kwh/m<sup>3</sup> d'eau vendu#Div/0! Kwh/m<sup>3</sup> d'eau produit**Volume annuel vendu****Rendement hydraulique Primaire****Consommation d'électricité - Kwh / M<sup>3</sup> Pompé**

**CHARGES**

|  | 2024               |                      | 2025               |                      | Prévisionnel 2026  |                      |
|--|--------------------|----------------------|--------------------|----------------------|--------------------|----------------------|
|  | Total              | Module               | Total              | Module               | Total              | Module               |
| <b>Charges d'Investissement</b>        |                    |                      |                    |                      |                    |                      |
| Annuités d'emprunts                    | 2 653,00 €         | 106,12 €             | 2 653,00 €         | 106,12 €             | 2 653,00 €         | 106,12 €             |
| Renouvellement materiel                | 7 190,00 €         | 287,60 €             | 2 957,00 €         | 118,28 €             |                    |                      |
| Amortissement d'investissement         |                    |                      |                    |                      |                    |                      |
| Provision pour dépréciation            |                    |                      |                    |                      |                    |                      |
| <b><u>TOTAL :</u></b>                  | <b>9 843,00 €</b>  | <b>393,72 €</b>      | <b>5 610,00 €</b>  | <b>224,40 €</b>      | <b>2 653,00 €</b>  | <b>106,12 €</b>      |
| <b>Charges fixes de fonctionnement</b> |                    |                      |                    |                      |                    |                      |
|  | <b>Total</b>       | <b>Module</b>        | <b>Total</b>       | <b>Module</b>        | <b>Total</b>       | <b>Module</b>        |
| Abonnement fournisseur d'électricité   | 2 035,00 €         | 81,40 €              | 2 439,00 €         | 97,56 €              | 2 200,00 €         | 88,00 €              |
| Impôts et taxes                        |                    |                      |                    |                      |                    |                      |
| Assurances                             | 1 350,00 €         | 54,00 €              | 1 478,00 €         | 59,12 €              | 1 646,00 €         | 65,84 €              |
| Entretien et Maintenance               | 466,00 €           | 18,64 €              | 1 609,00 €         | 64,36 €              | 1 500,00 €         | 60,00 €              |
| Indemnités des Syndics                 |                    |                      |                    |                      |                    |                      |
| Frais administratifs et comptables     | 2 012,00 €         | 80,48 €              | 1 976,00 €         | 79,04 €              | 1 976,00 €         | 79,04 €              |
| Frais de Gestion                       | 468,00 €           | 18,72 €              | 735,00 €           | 29,40 €              | 783,00 €           | 31,32 €              |
| Redevance de prélèvement               |                    |                      | 58,00 €            | 2,32 €               | 58,00 €            | 2,32 €               |
|  | 78,00 €            | 3,12 €               |                    |                      |                    |                      |
|  |                    |                      |                    |                      |                    |                      |
|  |                    |                      |                    |                      |                    |                      |
| <b><u>TOTAL :</u></b>                  | <b>6 409,00 €</b>  | <b>256,36 €</b>      | <b>8 295,00 €</b>  | <b>331,80 €</b>      | <b>8 163,00 €</b>  | <b>326,52 €</b>      |
| <b>Charges variables</b>               |                    |                      |                    |                      |                    |                      |
|  | <b>Total</b>       | <b>m<sup>3</sup></b> | <b>Total</b>       | <b>m<sup>3</sup></b> | <b>Total</b>       | <b>m<sup>3</sup></b> |
| Electricité distribution               | 500,00 €           | 0,210 €              | 1 453,00 €         | 0,178 €              | 2 024,00 €         | 0,247 €              |
| Electricité remplissage                |                    |                      |                    |                      |                    |                      |
| Redevance Agence de l'Eau              |                    |                      | 101,00 €           | 0,012 €              | 101,00 €           | 0,012 €              |
|  |                    |                      |                    |                      |                    |                      |
| <b><u>TOTAL :</u></b>                  | <b>500,00 €</b>    | <b>0,210 €</b>       | <b>1 554,00 €</b>  | <b>0,190 €</b>       | <b>2 125,00 €</b>  | <b>0,260 €</b>       |
| <b><u>TOTAL DES CHARGES :</u></b>      | <b>16 752,00 €</b> |                      | <b>15 459,00 €</b> |                      | <b>12 941,00 €</b> |                      |



Evolution du prix moyen d'achat du KW

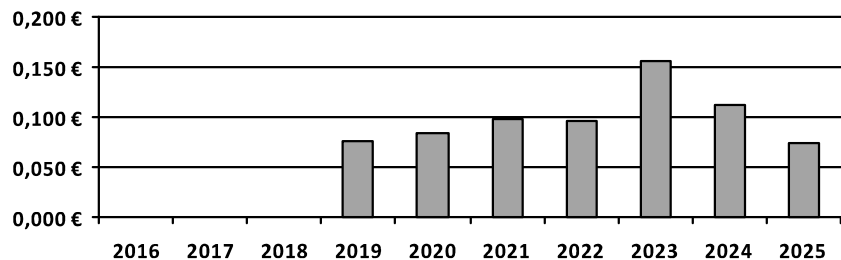

Evolution des charges fixes de fonctionnement

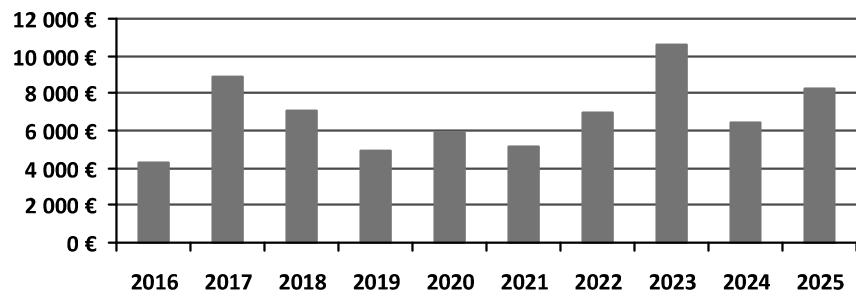

Evolution des charges d'investissement (Emprunt, renouvellement, provisions,,)

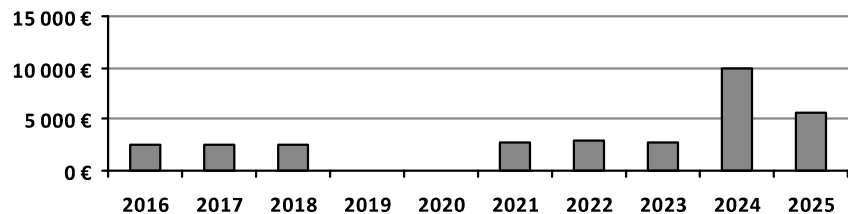

Evolution de la tarification

| année | abonnement Irrigation | Abonnement Usage Domestique | Consomation tarif 1 | Consomation tarif 2 |
|-------|-----------------------|-----------------------------|---------------------|---------------------|
| 2016  |                       |                             |                     |                     |
| 2017  |                       |                             |                     |                     |
| 2018  |                       |                             |                     |                     |
| 2019  | 400,00 €              | 100,00 €                    | 0,200 €             |                     |
| 2020  | 350,00 €              | 100,00 €                    | 0,200 €             |                     |
| 2021  | 350,00 €              | 100,00 €                    | 0,200 €             |                     |
| 2022  | 350,00 €              |                             | 0,200 €             |                     |
| 2023  | 400,00 €              | 100,00 €                    | 0,260 €             |                     |
| 2024  | 400,00 €              | 100,00 €                    | 0,280 €             |                     |
| 2025  | 400,00 €              | 100,00 €                    | 0,280 €             |                     |

**TARIFICATIONS - Charges fixes****2025****Prévisionnel 2026****Total des charges d'investissement et d'emprunt**

5 610,00 €

2 653,00 €

**Total des charges de fonctionnement**

8 295,00 €

8 163,00 €

**Déduction, remboursements et autres recettes**

-9 313,00 €

**Total****4 592,00 €****10 816,00 €****183,68 € / Module****432,64 € / Module****Tarifification Abonnement****Abonnement irrigation**

25 X 400,00 € 10 000,00 €

**Abonnement Usage  
Domestique**

3 X 100,00 € 300,00 €

**Abonnement Protection  
Incendie**X  
X**Total : 10 300,00 €****412,00 € / Module****Equilibre budgétaire :****5 708,00 €**

**TARIFICATIONS - Charges variables****2025****Prévisionnel 2026****Total des charges variables**

1 554,00 €

2 125,00 €

**Total****1 554,00 €****2 125,00 €****0,1902 € / m<sup>3</sup>****0,2598 € / m<sup>3</sup>****Tarification vente d'eau****Consommation**

8 169 X 0,280 € 2 287,32 €

**Consommation**

X

**Dépassement**

X

**Total :****2 287,32 €****0,2800 € / m<sup>3</sup>****Equilibre budgétaire :****733,32 €**