

# Rapport d'activité 2025 + prévisionnel 2026

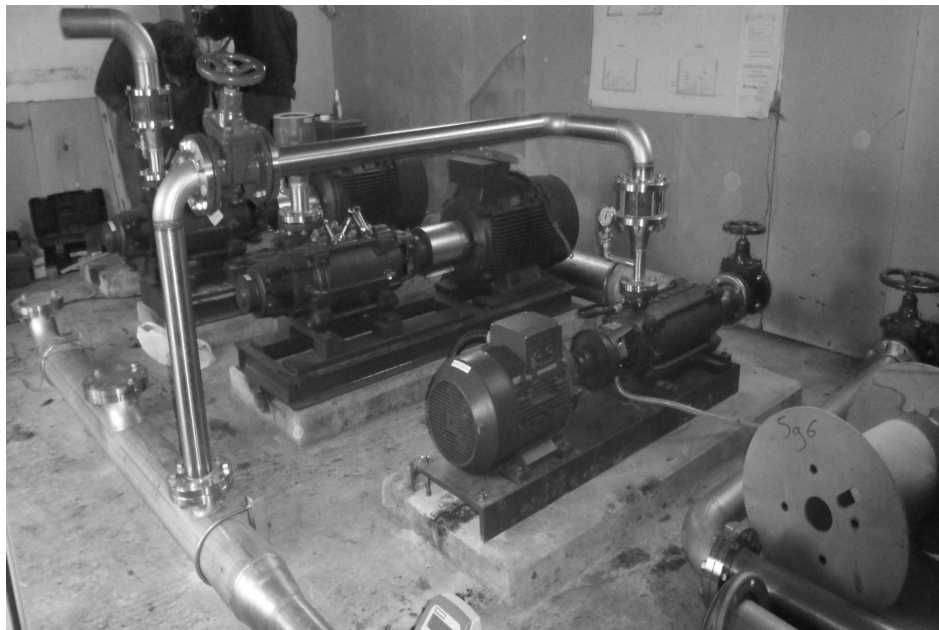

## ASA DE PRATS DE CARLUX

ASA DE PRATS DE CARLUX

Mairie

24370

PRATS DE CARLUX

pratscarlux@adha24.fr

Vous pouvez consulter les documents statutaires et les délibérations sous : <https://adha24.com/documents/asa-de-prats-de-carlux/>

**Présentation du Réseau de : ASA DE PRATS DE CARLUX****Année de mise en service :****Nombre souscriptions (usage agricole) :**

93 Part 10 m3/h

**Nombre d'adhérents :**

102

**Nombre souscriptions (usage domestique) :**

56

**Volume d'eau :****Pompé :** 569 301 m<sup>3</sup>**Vendu :** 539 552 m<sup>3</sup>**Rendement Hydraulique Primaire  
(Vol vendu/Vol Pompé) :**

94,77 %

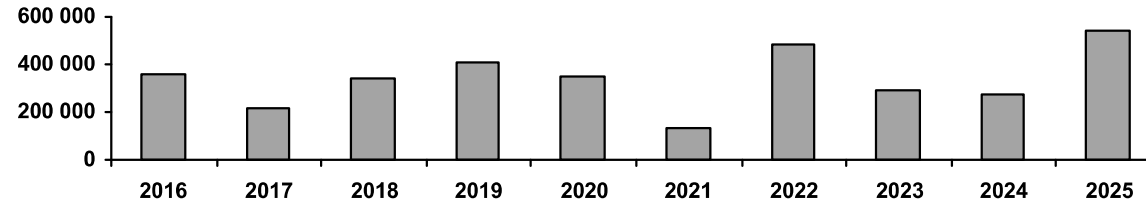
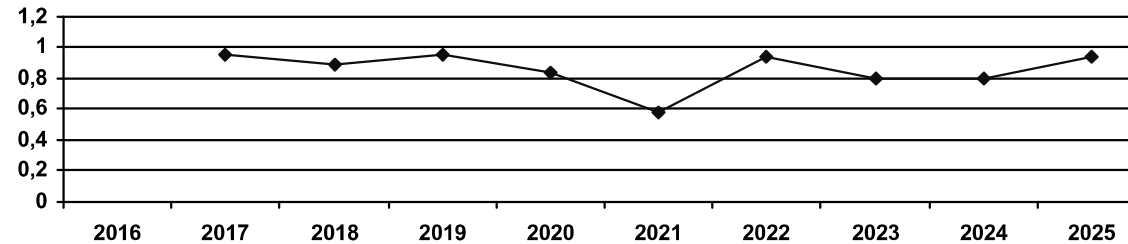
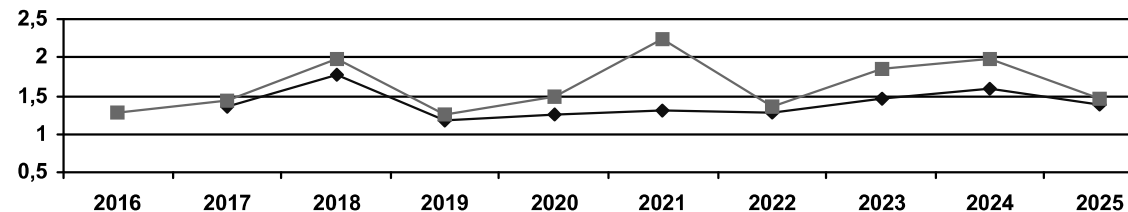
**Consommation d'électricité**1,46 Kwh/m<sup>3</sup> d'eau vendu1,38 Kwh/m<sup>3</sup> d'eau produit**Volume annuel vendu****Rendement hydraulique Primaire****Consommation d'électricité - Kwh / M<sup>3</sup> Pompé**

**CHARGES**

	2024		2025		Prévisionnel 2026	
	Total	Part 10 m3/l	Total	Part 10 m3/h	Total	Part 10 m3/
<b>Charges d'Investissement</b>						
Annuités d'emprunts	19 026,00 €	201,33 €	19 026,00 €	204,58 €	19 026,00 €	204,58 €
Renouvellement materiel	9 250,00 €	97,88 €				
Amortissement d'investissement						
Provision pour dépréciation						
<b><u>TOTAL :</u></b>	<b>28 276,00 €</b>	<b>299,22 €</b>	<b>19 026,00 €</b>	<b>204,58 €</b>	<b>19 026,00 €</b>	<b>204,58 €</b>
<b>Charges fixes de fonctionnement</b>						
<b><u>TOTAL :</u></b>	<b>41 429,00 €</b>	<b>438,40 €</b>	<b>57 596,00 €</b>	<b>619,31 €</b>	<b>51 688,00 €</b>	<b>555,78 €</b>
<b>Abonnement fournisseur d'électricité</b>	13 641,00 €	144,35 €	17 152,00 €	184,43 €	16 000,00 €	172,04 €
Impôts et taxes	79,00 €	0,84 €	80,00 €	0,86 €		
Assurances	3 234,00 €	34,22 €	3 557,00 €	38,25 €	3 972,00 €	42,71 €
Entretien et Maintenance	9 690,00 €	102,54 €	19 221,00 €	206,68 €	17 000,00 €	182,80 €
Indemnités des Syndics	5 750,00 €	60,85 €	5 750,00 €	61,83 €	5 750,00 €	61,83 €
Frais administratifs et comptables	5 099,00 €	53,96 €	4 972,00 €	53,46 €	4 961,00 €	53,34 €
Frais de Gestion	2 180,00 €	23,07 €	1 828,00 €	19,66 €	2 809,00 €	30,20 €
Redevance de prélèvement	690,00 €	7,30 €	4 586,00 €	49,31 €	1 196,00 €	12,86 €
annulation de charge	1 066,00 €	11,28 €	450,00 €	4,84 €		
<b><u>TOTAL :</u></b>	<b>41 429,00 €</b>	<b>438,40 €</b>	<b>57 596,00 €</b>	<b>619,31 €</b>	<b>51 688,00 €</b>	<b>555,78 €</b>
<b>Charges variables</b>						
<b><u>TOTAL :</u></b>	<b>39 573,00 €</b>	<b>0,142 €</b>	<b>43 098,00 €</b>	<b>0,080 €</b>	<b>69 493,00 €</b>	<b>0,129 €</b>
<b><u>TOTAL DES CHARGES:</u></b>	<b>109 278,00 €</b>		<b>119 720,00 €</b>		<b>140 207,00 €</b>	

**1- /PRODUITS FIXES DE FONCTIONNEMENT**

Abonnement usage agricole

**2024****2025**

42 525,00 €

61 400,00 €

Abonnement autres usages

14 750,00 €

**TOTAL :****57 275,00 €****61 400,00 €****2- /PRODUITS CONSOMMATION**

Consommation tarif 1

50 031,00 €

96 584,00 €

Consommation tarif 2

Dépassement

**TOTAL:****50 031,00 €****96 584,00 €****3- /AUTRES PRODUITS**

Subvention de fonctionnement

Participation sur investissement

Participations autres

2 200,00 €

Remboursement d'assurance

Remboursement fournisseur d'électricité

12 022,00 €

Remboursement TICFE

2 340,00 €

**TOTAL:****4 540,00 €****12 022,00 €****TOTAL DES PRODUITS:****111 846,00 €****170 006,00 €****RESULTAT (Produits - Charges) :****2 568,00 €****50 286,00 €**

Evolution du prix moyen d'achat du KW

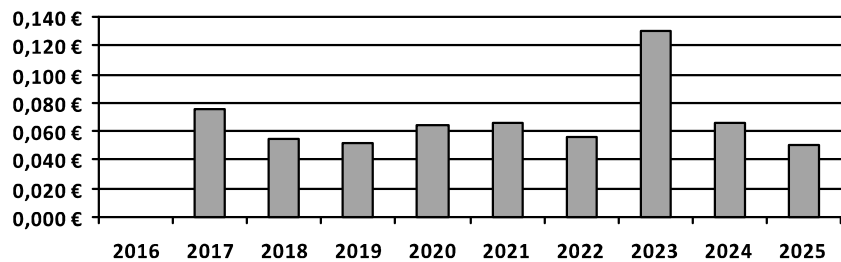

Evolution des charges fixes de fonctionnement

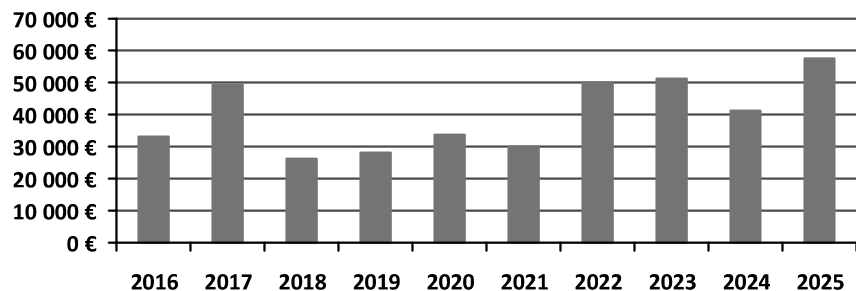

Evolution des charges d'investissement (Emprunt, renouvellement, provisions,,)

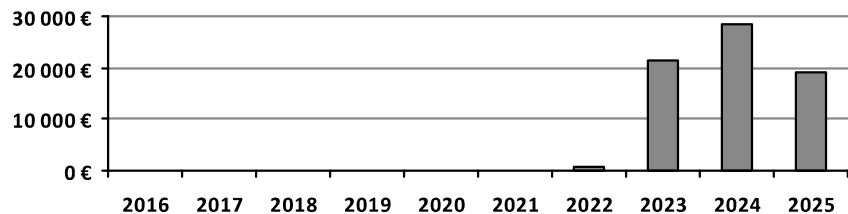

Evolution de la tarification

année	abonnement Irrigation	Abonnement Usage Domestique	Consomation tarif 1	Consomation tarif 2
2016				
2017	280,00 €	130,00 €	0,120 €	
2018	280,00 €	130,00 €	0,120 €	
2019	280,00 €	130,00 €	0,120 €	
2020	280,00 €	130,00 €	0,120 €	
2021	280,00 €	130,00 €	0,120 €	
2022	300,00 €	150,00 €	0,150 €	
2023	400,00 €	250,00 €	0,180 €	
2024	450,00 €	250,00 €	0,180 €	
2025	475,00 €		0,180 €	

Evolution du fond de roulement (résultat cumulé - impayés de + d'un an)

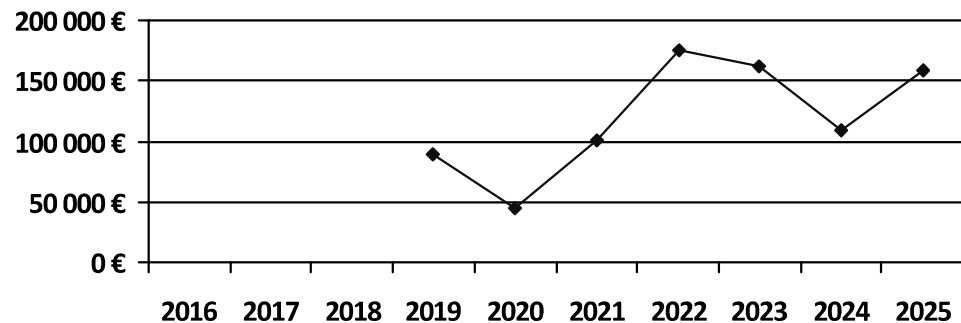

**TARIFICATIONS - Charges fixes****2025****Prévisionnel 2026****Total des charges d'investissement et d'emprunt**

19 026,00 €

19 026,00 €

**Total des charges de fonctionnement**

57 596,00 €

51 688,00 €

**Déduction, remboursements et autres recettes**

-12 022,00 €

**Total****64 600,00 €****70 714,00 €****694,62 € / art 10 m3/****760,37 € / art 10 m3/****Tarification Abonnement****Abonnement irrigation**

93 X 475,00 € 44 175,00 €

**Abonnement Usage  
Domestique**

56 X 0,00 € 0,00 €

**Abonnement Protection  
Incendie**

3 X 0,00 € 0,00 €

**NON UTILISATEUR**

12 X 50,00 € 600,00 €

**Total :****44 775,00 €****481,45 € / art 10 m3/****Equilibre budgétaire :****-19 825,00 €**

**TARIFICATIONS - Charges variables****2025****Prévisionnel 2026****Total des charges variables**

43 098,00 €

69 493,00 €

**Total**

43 098,00 €

69 493,00 €

0,0799 € / m<sup>3</sup>0,1288 € / m<sup>3</sup>**Tarification vente d'eau****Consommation**

539 552 X 0,180 € 97 119,36 €

**Consommation**

X

**Dépassement**

X

**Total :**

97 119,36 €

0,1800 € / m<sup>3</sup>**Equilibre budgétaire :**

54 021,36 €