

Rapport d'activité 2025 + prévisionnel 2026



ASA de St Avit Senieur

RESEAU DE ST AVIT SENIEUR

Mairie

24440

ST AVIT SENIEUR

stavitsenieur@adha24.fr

Vous pouvez consulter les documents statutaires et les délibérations sous : <https://adha24.com/documents/asa-de-st-avit-senieur/>

Présentation du Réseau de : RESEAU DE ST AVIT SENIEUR**Année de mise en service :** 1986**Nombre souscriptions (usage agricole) :** 37,5 Module**Nombre d'adhérents :** 19**Nombre souscriptions (usage domestique) :** 0**Volume d'eau :****Pompé :** 19 701 m³**Vendu :** 11 996 m³**Rendement Hydraulique Primaire**
(Vol vendu/Vol Pompé) :

60,89 %

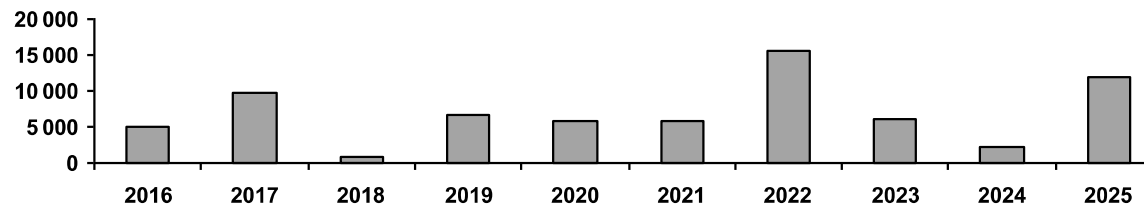
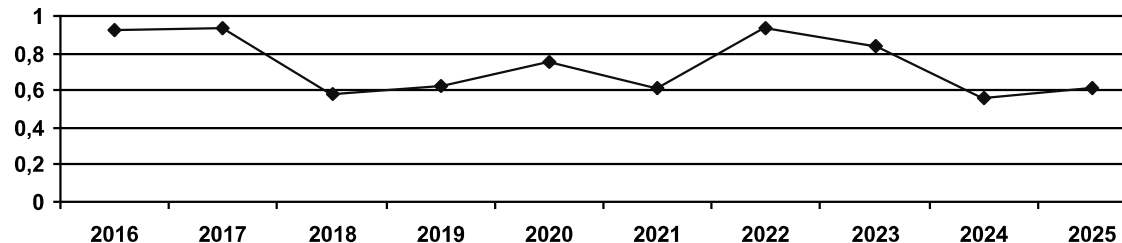
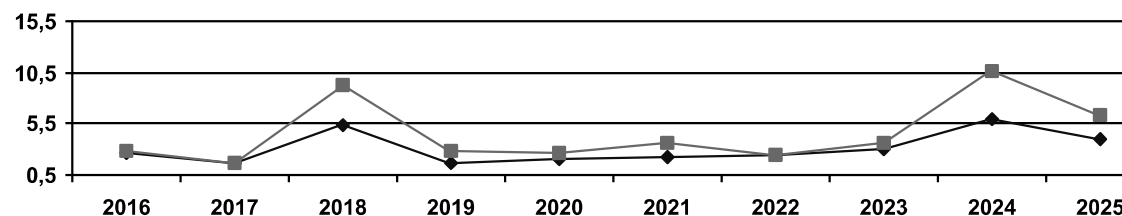
Consommation d'électricité6,42 Kwh/m³ d'eau vendu3,91 Kwh/m³ d'eau produit**Volume annuel vendu****Rendement hydraulique Primaire****Consommation d'électricité - Kwh / M³ Pompé**

CHARGES**Charges d'Investissement**

	2024		2025		Prévisionnel 2026	
	Total	Module	Total	Module	Total	Module
Annuités d'emprunts						
Renouvellement materiel						
Amortissement d'investissement						
Provision pour dépréciation						
<u>TOTAL :</u>						
<u>Charges fixes de fonctionnement</u>	Total	Module	Total	Module	Total	Module
Abonnement fournisseur d'électricité	2 662,78 €	73,97 €	3 096,68 €	82,58 €	3 100,00 €	82,67 €
Impôts et taxes	43,00 €	1,19 €	43,00 €	1,15 €	43,00 €	1,15 €
Assurances	1 191,30 €	33,09 €	1 189,41 €	31,72 €	1 332,00 €	35,52 €
Entretien et Maintenance	2 938,89 €	81,64 €	3 585,93 €	95,62 €	2 000,00 €	53,33 €
Indemnités des Syndics						
Frais administratifs et comptables	2 176,27 €	60,45 €	2 129,30 €	56,78 €	2 150,00 €	57,33 €
Frais de Gestion	522,89 €	14,52 €	504,59 €	13,46 €	510,00 €	13,60 €
Redevance de prélèvement						
ASA de MOLIÈRE	1 392,71 €	38,69 €	1 902,91 €	50,74 €	2 000,00 €	53,33 €
Provisions Impayés					527,03 €	14,05 €
<u>TOTAL :</u>	10 927,84 €	303,55 €	12 451,82 €	332,05 €	11 662,03 €	310,99 €
<u>Charges variables</u>	Total	m³	Total	m³	Total	m³
Electricité distribution	1 551,13 €	0,716 €	2 840,92 €	0,237 €	5 498,00 €	0,458 €
Electricité remplissage						
Redevance Agence de l'Eau						
Achat d'eau Molière	631,37 €	0,291 €	127,83 €	0,011 €	900,00 €	0,075 €
<u>TOTAL :</u>	2 182,50 €	1,008 €	2 968,75 €	0,247 €	6 398,00 €	0,533 €
<u>TOTAL DES CHARGES :</u>	13 110,34 €		15 420,57 €		18 060,03 €	

AR Prefecture

024-292400512-20260224-2026_AP_2-DE
Reçu le 25/03/2026

Evolution du prix moyen d'achat du KW

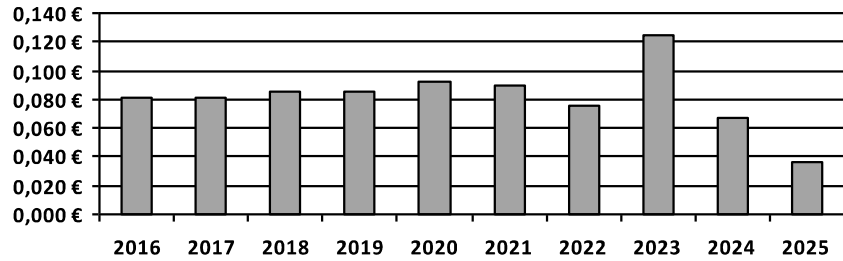

Evolution des charges fixes de fonctionnement

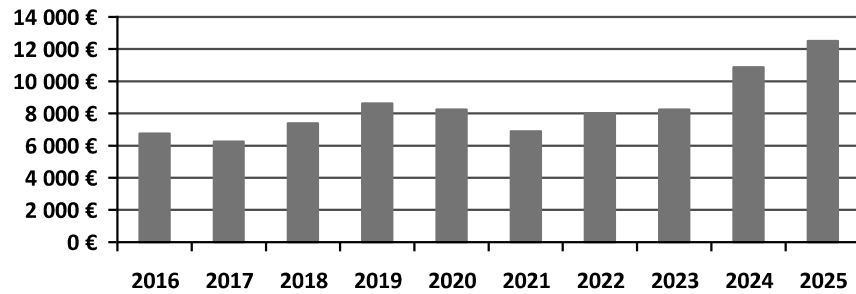

Evolution des charges d'investissement (Emprunt, renouvellement, provisions,,)

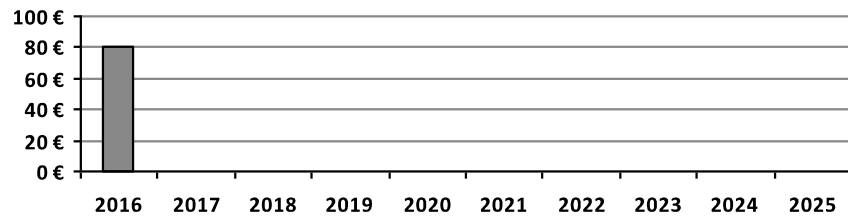

Evolution de la tarification

année	abonnement Irrigation	Abonnement Usage Domestique	Consomation tarif 1	Consomation tarif 2
2016	190,00 €		0,200 €	
2017	240,00 €		0,200 €	
2018	240,00 €		0,200 €	
2019	240,00 €		0,200 €	
2020	240,00 €		0,200 €	
2021	240,00 €		0,200 €	
2022	240,00 €		0,200 €	
2023	240,00 €		0,340 €	
2024	240,00 €		0,250 €	
2025	290,00 €		0,250 €	

Evolution du fond de roulement (résultat cumulé - impayés de + d'un an)

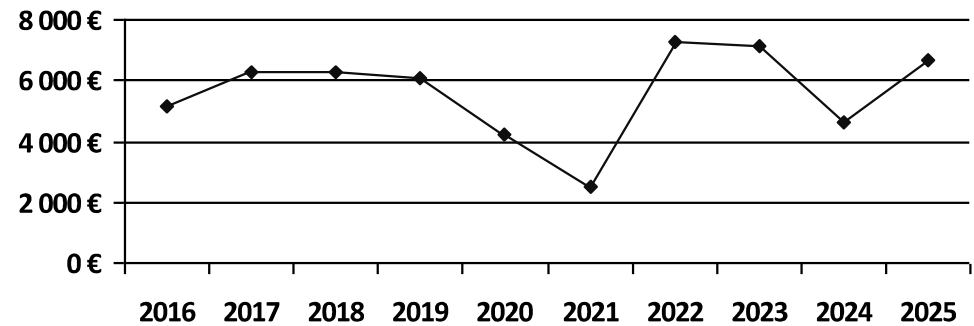

TARIFICATIONS - Charges fixes**2025****Prévisionnel 2026**

Total des charges d'investissement et d'emprunt

Total des charges de fonctionnement

12 451,82 €

11 662,03 €

Déduction, remboursements et autres recettes

-737,94 €

Total**11 713,88 €****11 662,03 €****312,37 € / Module****310,99 € / Module****Tarification Abonnement**

Abonnement irrigation

37,5 X 290,00 € 10 875,00 €

Abonnement Usage
Domestique

X

Abonnement Protection
Incendie

X

X

Total: 10 875,00 €**290,00 € / Module****Equilibre budgétaire :****-838,88 €**

TARIFICATIONS - Charges variables**2025****Prévisionnel 2026****Total des charges variables**

2 968,75 €

6 398,00 €

Total

2 968,75 €

6 398,00 €

0,2475 € / m³0,5333 € / m³**Tarification vente d'eau****Consommation**

11 996 X 0,250 € 2 999,00 €

Consommation

X

Dépassement

X

Total :

2 999,00 €

0,2500 € / m³**Equilibre budgétaire :**

30,25 €