

Rapport d'activité 2025 + prévisionnel 2026

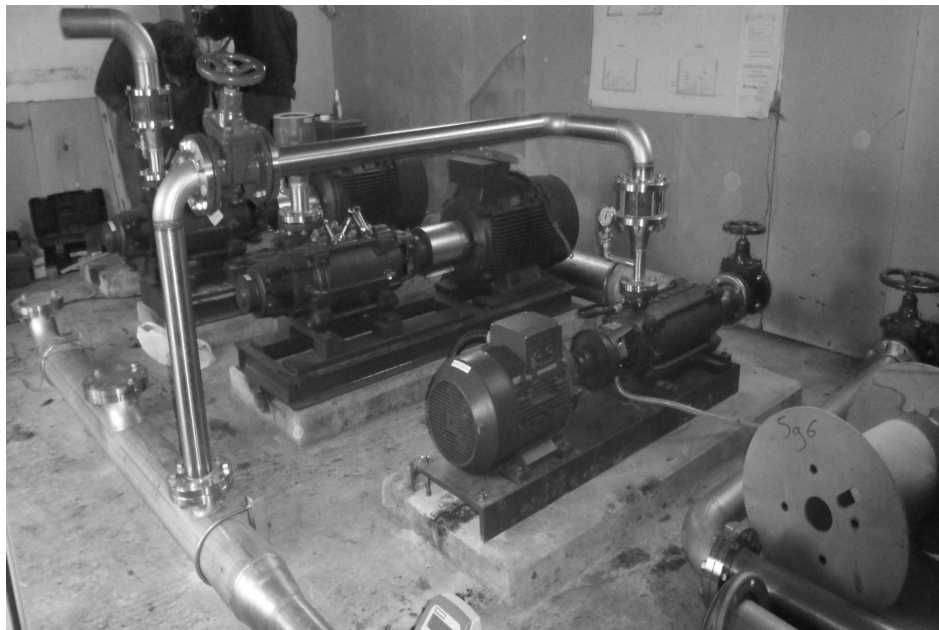

ASA de PALEYRAC

ASA DE PALEYRAC

Mairie

24480

BUISSON DE CADOUIN

paleyrac@adha24.fr

Vous pouvez consulter les documents statutaires et les délibérations sous :

<https://adha24.com/documents/asa-de-paleyrac/>

Présentation du Réseau de : ASA de PALEYRAC**Année de mise en service :****Nombre souscriptions (usage agricole) :**

55

Module

Nombre d'adhérents :

34

Nombre souscriptions (usage domestique) :

0

Volume d'eau :**Pompé :** 72 044 m³**Vendu :** 69 177 m³**Rendement Hydraulique Primaire
(Vol vendu/Vol Pompé) :**

96,02 %

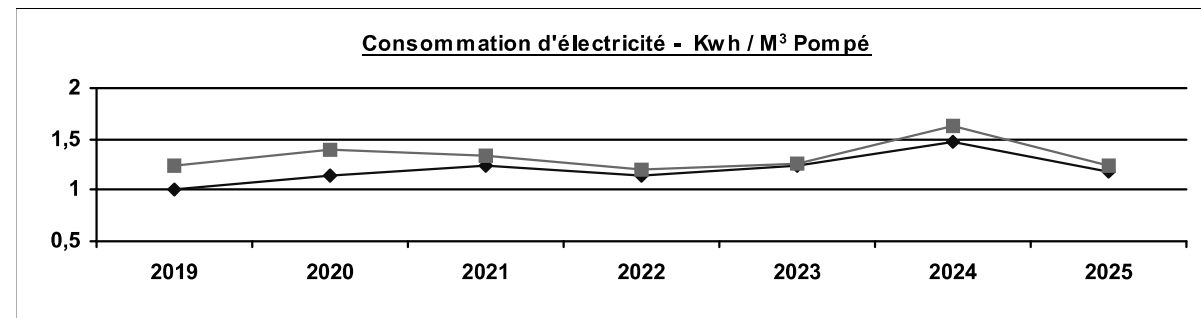
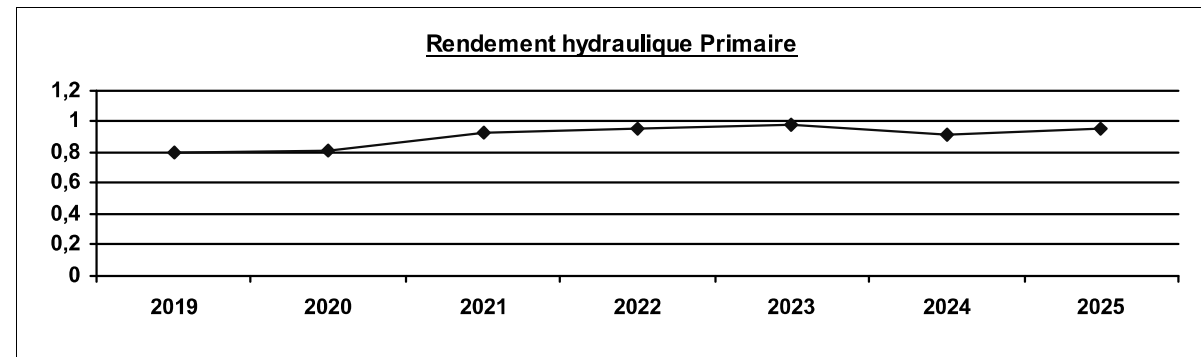
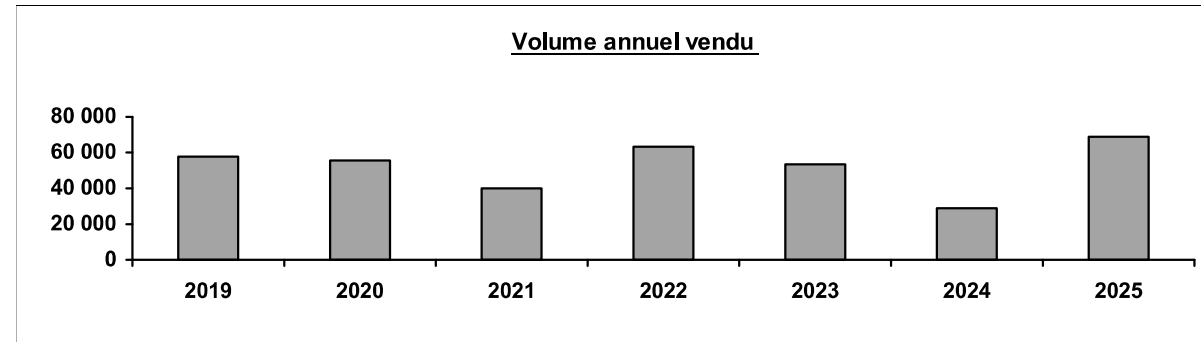
Consommation d'électricité1,23 Kwh/m³ d'eau vendu1,18 Kwh/m³ d'eau produit

CHARGES**Charges d'Investissement**

	2024		2025		Prévisionnel 2026	
	Total	Module	Total	Module	Total	Module
Annuités d'emprunts	2 959,00 €	54,29 €	2 990,00 €	54,36 €	2 990,00 €	54,36 €
Renouvellement materiel						
Amortissement d'investissement						
Provision pour dépréciation						
<u>TOTAL :</u>	2 959,00 €	54,29 €	2 990,00 €	54,36 €	2 990,00 €	54,36 €
<u>Charges fixes de fonctionnement</u>	Total	Module	Total	Module	Total	Module
Abonnement fournisseur d'électricité	5 256,00 €	96,44 €	6 479,00 €	117,80 €	6 600,00 €	120,00 €
Impôts et taxes						
Assurances	1 013,00 €	18,59 €	1 100,00 €	20,00 €	1 211,00 €	22,02 €
Entretien et Maintenance	4 126,00 €	75,71 €	11 470,00 €	208,55 €	7 000,00 €	127,27 €
Indemnités des Syndics			400,00 €	7,27 €	400,00 €	7,27 €
Frais administratifs et comptables	2 553,00 €	46,84 €	2 500,00 €	45,45 €	2 500,00 €	45,45 €
Frais de Gestion	999,00 €	18,33 €	864,00 €	15,71 €	1 166,00 €	21,20 €
Redevance de prélèvement	163,00 €	2,99 €	163,00 €	2,96 €	163,00 €	2,96 €
	376,00 €	6,90 €				
<u>TOTAL :</u>	14 486,00 €	265,80 €	22 976,00 €	417,75 €	19 040,00 €	346,18 €
<u>Charges variables</u>	Total	m³	Total	m³	Total	m³
Electricité distribution	3 232,00 €	0,112 €	4 877,00 €	0,071 €	5 652,00 €	0,083 €
Electricité remplissage						
Redevance Agence de l'Eau	506,00 €	0,018 €	311,00 €	0,004 €	720,00 €	0,011 €
<u>TOTAL :</u>	3 738,00 €	0,129 €	5 188,00 €	0,075 €	6 372,00 €	0,093 €
<u>TOTAL DES CHARGES :</u>	21 183,00 €		31 154,00 €		28 402,00 €	

Evolution du prix moyen d'achat du KW

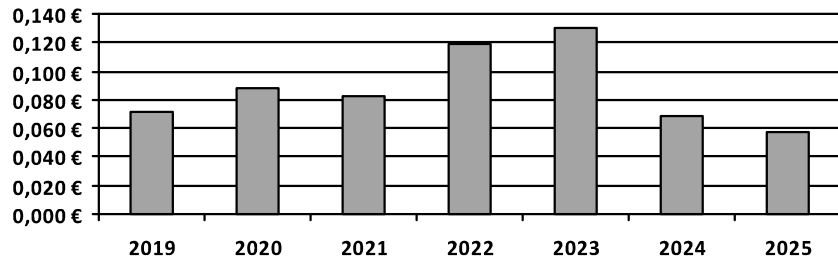

Evolution des charges fixes de fonctionnement

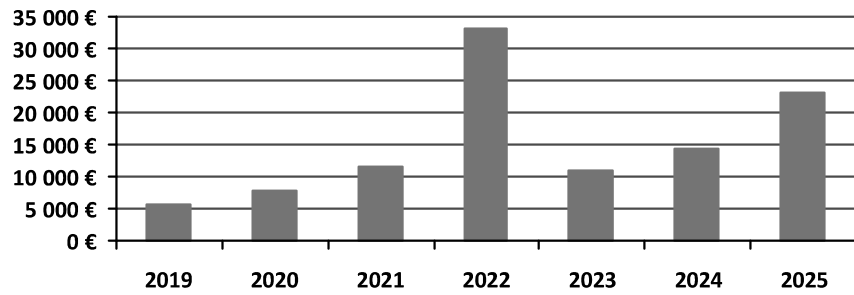

renouveauement, provisions,,,)

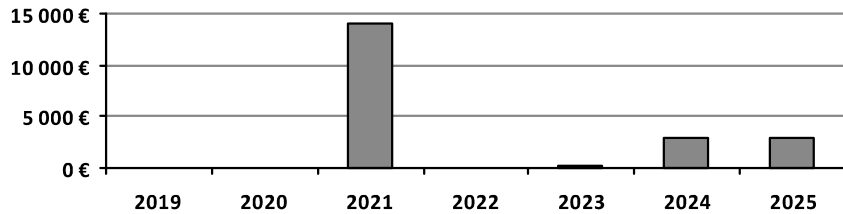

Evolution de la tarification

année	abonnement Irrigation	Abonnement Usage Domestique	Consomation tarif 1	Consomation tarif 2
2019	150,00 €		0,155 €	
2020	150,00 €		0,160 €	
2021	150,00 €		0,160 €	
2022	150,00 €		0,160 €	0,180 €
2023	310,00 €		0,200 €	0,400 €
2024	290,00 €		0,150 €	0,800 €
2025	290,00 €		0,149 €	0,800 €

TARIFICATIONS - Charges fixes**2025****Prévisionnel 2026****Total des charges d'investissement et d'emprunt**

2 990,00 €

2 990,00 €

Total des charges de fonctionnement

22 976,00 €

19 040,00 €

Déduction, remboursements et autres recettes

-7 995,00 €

Total**17 971,00 €****22 030,00 €****326,75 € / Module****400,55 € / Module****Tarification Abonnement****Abonnement irrigation**

55 X 290,00 € 15 950,00 €

**Abonnement Usage
Domestique**

X

**Abonnement Protection
Incendie**

X

Total : 15 950,00 €**290,00 € / Module****Equilibre budgétaire :****-2 021,00 €**

TARIFICATIONS - Charges variables**2025****Prévisionnel 2026****Total des charges variables**

5 188,00 €

6 372,00 €

Total

5 188,00 €

6 372,00 €

0,0750 € / m³0,0930 € / m³**Tarification vente d'eau****Consommation été**

68 584 X 0,149 € 10 219,02 €

Consommation hiver

593 X 0,800 € 474,40 €

Dépassement

X

Total :

10 693,42 €

0,1546 € / m³**Equilibre budgétaire :**

5 505,42 €