

Rapport d'activité 2025 + prévisionnel 2026

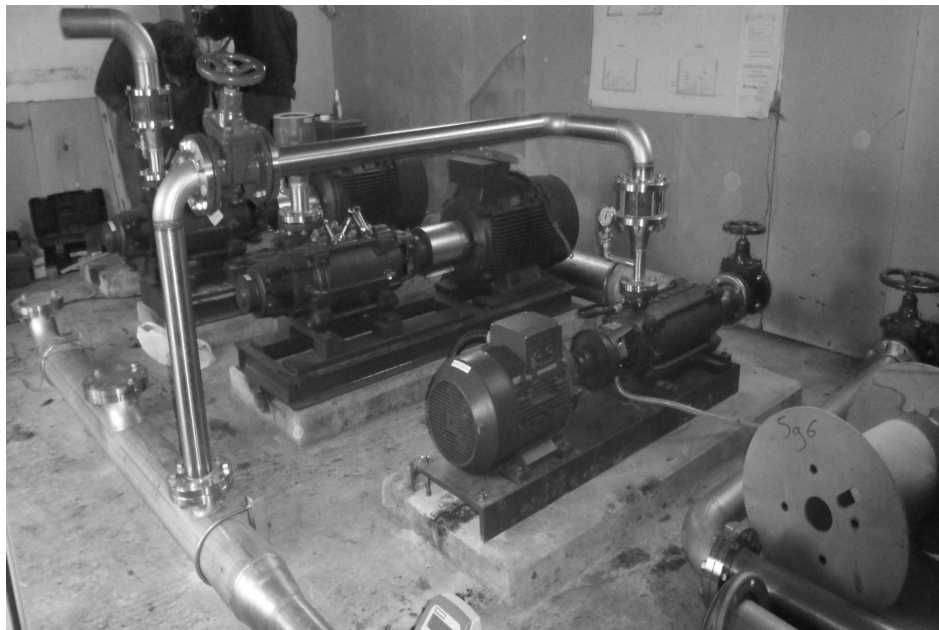

ASA de Montferrand

ASA DE MONFERRAND

Mairie

24440

MONTFERRAND DU PERIGORD

montferrand@adha24.fr

Vous pouvez consulter les documents statutaires et les délibérations sous : <https://adha24.com/documents/asa-de-montferrand/>

Présentation du Réseau de : ASA DE MONFERRAND**Année de mise en service :** 1990**Nombre souscriptions (usage agricole) :** 40,5 Module**Nombre d'adhérents :** 15**Nombre souscriptions (usage domestique) :** 0**Volume d'eau :****Pompé :** 41 169 m³**Vendu :** 34 436 m³**Rendement Hydraulique Primaire**
(Vol vendu/Vol Pompé) :

83,65 %

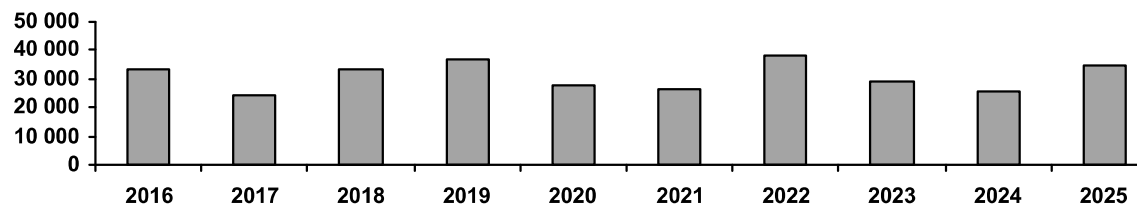
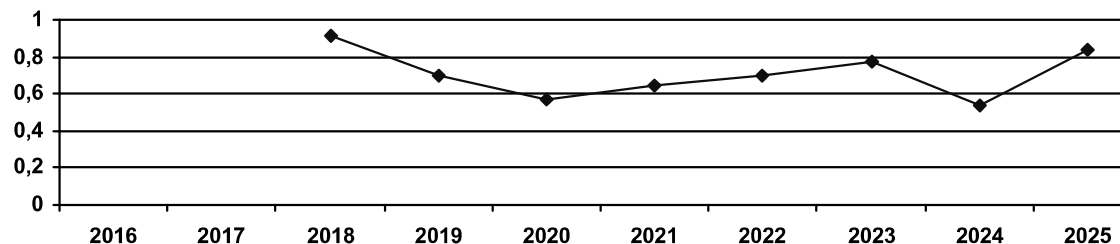
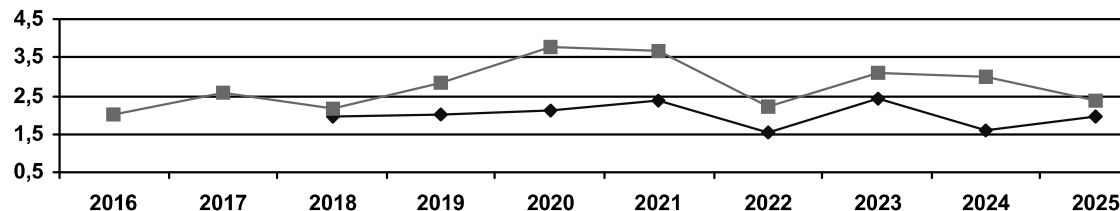
Consommation d'électricité2,35 Kwh/m³ d'eau vendu1,96 Kwh/m³ d'eau produit**Volume annuel vendu****Rendement hydraulique Primaire****Consommation d'électricité - Kwh / M³ Pompé**

CHARGES**Charges d'Investissement**

	2024		2025		Prévisionnel 2026	
	Total	Module	Total	Module	Total	Module
Annuités d'emprunts	1 400,00 €	34,57 €	1 400,00 €	34,57 €	1 400,00 €	34,57 €
Renouvellement materiel						
Amortissement d'investissement						
Provision pour dépréciation						
<u>TOTAL :</u>	1 400,00 €	34,57 €	1 400,00 €	34,57 €	1 400,00 €	34,57 €
<u>Charges fixes de fonctionnement</u>	Total	Module	Total	Module	Total	Module
Abonnement fournisseur d'électricité	2 288,00 €	56,49 €	2 795,00 €	69,01 €	2 400,00 €	59,26 €
Impôts et taxes	142,00 €	3,51 €	157,00 €	3,88 €	160,00 €	3,95 €
Assurances	1 013,00 €	25,01 €	1 100,00 €	27,16 €	1 211,00 €	29,90 €
Entretien et Maintenance	2 343,00 €	57,85 €	5 859,00 €	144,67 €	3 500,00 €	86,42 €
Indemnités des Syndics						
Frais administratifs et comptables	2 150,00 €	53,09 €	2 124,00 €	52,44 €	2 124,00 €	52,44 €
Frais de Gestion	690,00 €	17,04 €	771,00 €	19,04 €	782,00 €	19,31 €
Redevance de prélèvement	87,00 €	2,15 €	90,00 €	2,22 €	95,00 €	2,35 €
<u>TOTAL :</u>	8 713,00 €	215,14 €	12 896,00 €	318,42 €	10 272,00 €	253,63 €
<u>Charges variables</u>	Total	m³	Total	m³	Total	m³
Electricité distribution	6 879,00 €	0,266 €	4 357,00 €	0,127 €	6 585,00 €	0,194 €
Electricité remplissage						
Redevance Agence de l'Eau	686,00 €	0,027 €	687,00 €	0,020 €	810,00 €	0,024 €
<u>TOTAL :</u>	7 565,00 €	0,293 €	5 044,00 €	0,146 €	7 395,00 €	0,218 €
<u>TOTAL DES CHARGES :</u>	17 678,00 €		19 340,00 €		19 067,00 €	

1- /PRODUITS FIXES DE FONCTIONNEMENT

Abonnement usage agricole

2024**2025**

10 125,00 €

10 125,00 €

Abonnement autres usages

TOTAL :**10 125,00 €****10 125,00 €****2- /PRODUITS CONSOMMATION**

Consommation tarif 1

8 533,00 €

11 693,00 €

Consommation tarif 2

Dépassement

TOTAL:**8 533,00 €****11 693,00 €****3- /AUTRES PRODUITS**

Subvention de fonctionnement

Participation sur investissement

Participations autres

14,00 €

Remboursement d'assurance

1 381,00 €

2 510,00 €

Remboursement fournisseur d'électricité

Remboursement TICFE

225,00 €

TOTAL:**1 620,00 €****2 510,00 €****TOTAL DES PRODUITS:****20 278,00 €****24 328,00 €****RESULTAT (Produits - Charges) :****2 600,00 €****4 988,00 €**

Evolution du prix moyen d'achat du KW

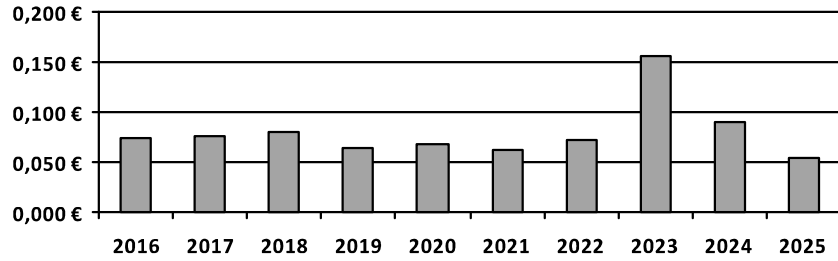

Evolution des charges fixes de fonctionnement

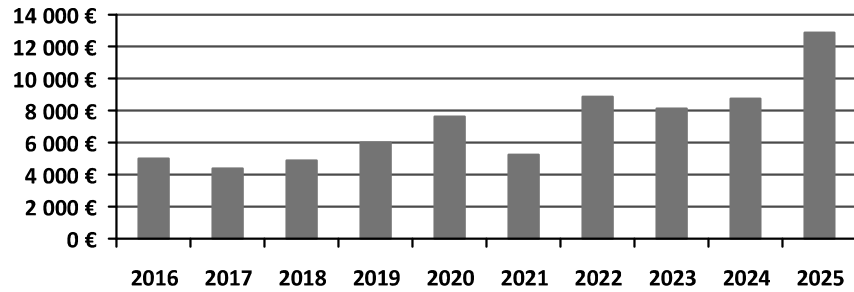

Evolution des charges d'investissement (Emprunt, renouvellement, provisions,,)

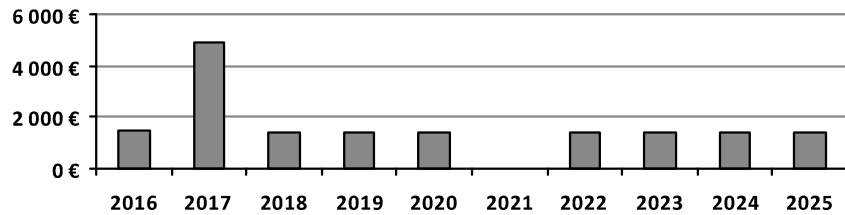

Evolution de la tarification

année	abonnement Irrigation	Abonnement Usage Domestique	Consomation tarif 1	Consomation tarif 2
2016	185,00 €		0,160 €	
2017	185,00 €		0,160 €	
2018	185,00 €		0,160 €	
2019	185,00 €		0,160 €	
2020	185,00 €		0,160 €	
2021	200,00 €		0,200 €	
2022	200,00 €		0,250 €	
2023	230,00 €		0,330 €	
2024	250,00 €		0,330 €	
2025	250,00 €		0,330 €	

Evolution du fond de roulement (résultat cumulé - impayés de + d'un an)

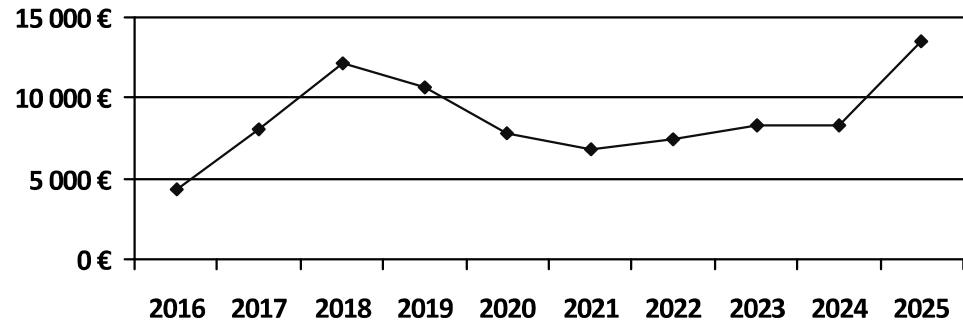

TARIFICATIONS - Charges fixes**2025****Prévisionnel 2026****Total des charges d'investissement et d'emprunt**

1 400,00 €

1 400,00 €

Total des charges de fonctionnement

12 896,00 €

10 272,00 €

Déduction, remboursements et autres recettes

-2 510,00 €

Total**11 786,00 €****11 672,00 €****291,01 € / Module****288,20 € / Module****Tarification Abonnement****Abonnement irrigation**

40,5 X 250,00 € 10 125,00 €

**Abonnement Usage
Domestique**

X

**Abonnement Protection
Incendie**

X

Total : 10 125,00 €**250,00 € / Module****Equilibre budgétaire :****-1 661,00 €**

TARIFICATIONS - Charges variables**2025****Prévisionnel 2026****Total des charges variables**

5 044,00 €

7 395,00 €

Total

5 044,00 €

7 395,00 €

0,1465 € / m³0,2175 € / m³**Tarification vente d'eau****Consommation**

34 436 X 0,330 € 11 363,88 €

Consommation

X

Dépassement

X

Total :

11 363,88 €

0,3300 € / m³**Equilibre budgétaire :**

6 319,88 €