

# Rapport d'activité 2025 + prévisionnel 2026

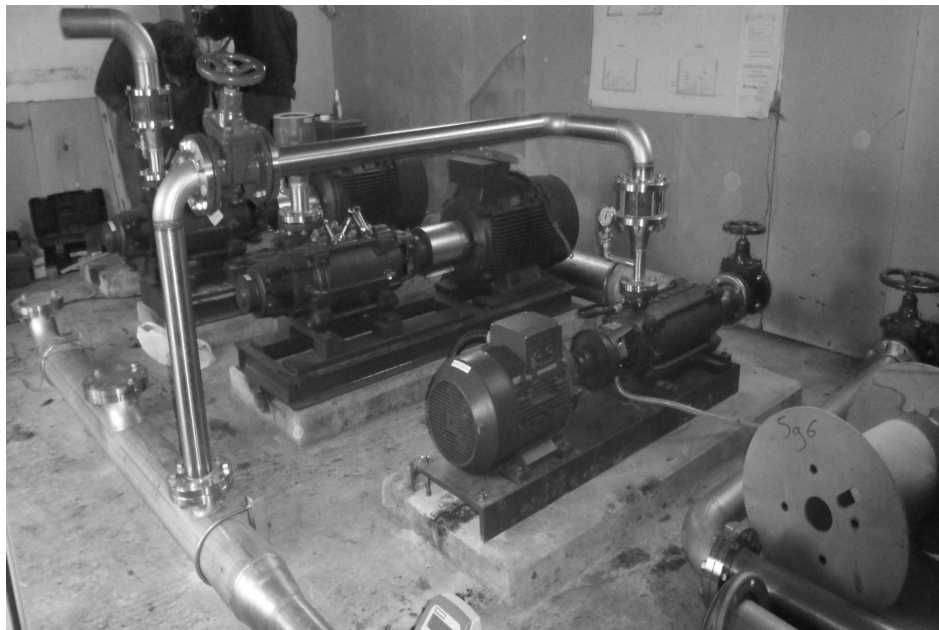

## ASA DE CALÈS

### RESEAU DE CALES

Mairie

24150

CALES

[cales@adha24.fr](mailto:cales@adha24.fr)

**Vous pouvez consulter les documents statutaires et les délibérations sous :**

**Présentation du Réseau de : RESEAU DE CALES****Année de mise en service :** 1982**Nombre souscriptions (usage agricole) :** 118,5 Module**Nombre d'adhérents :** 79**Nombre souscriptions (usage domestique) :** 0**Volume d'eau :****Pompé :** 205 875 m<sup>3</sup>**Vendu :** 183 345 m<sup>3</sup>**Rendement Hydraulique Primaire**  
**(Vol vendu/Vol Pompé) :**

89,06 %

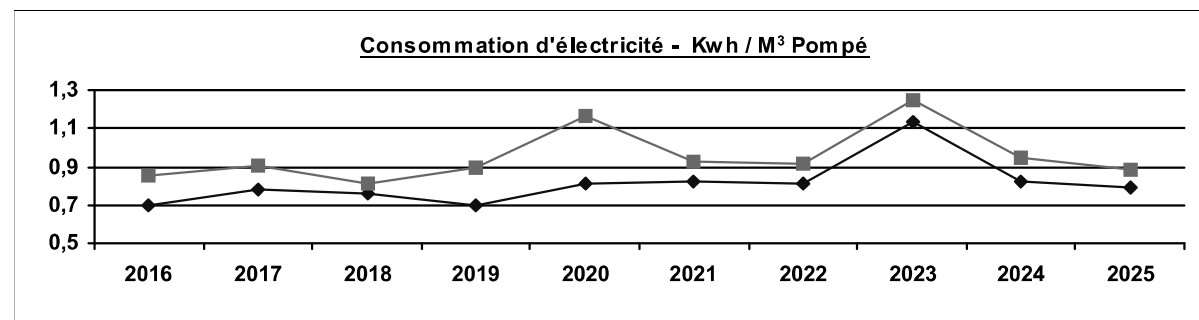
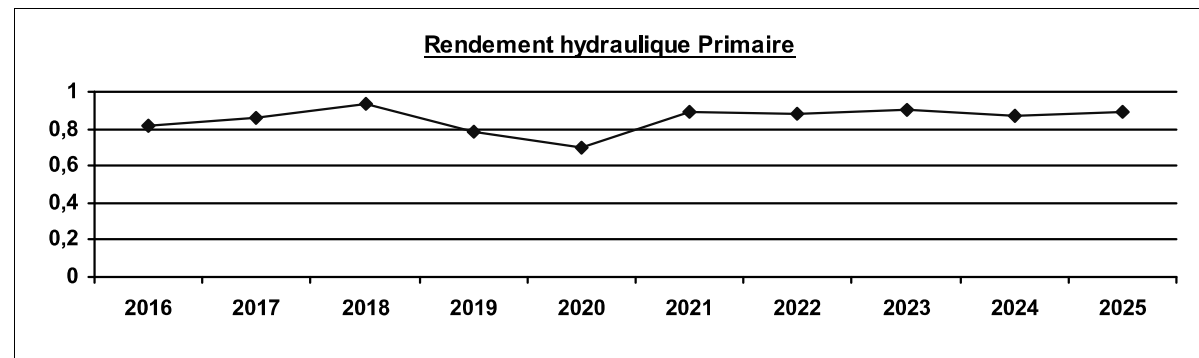
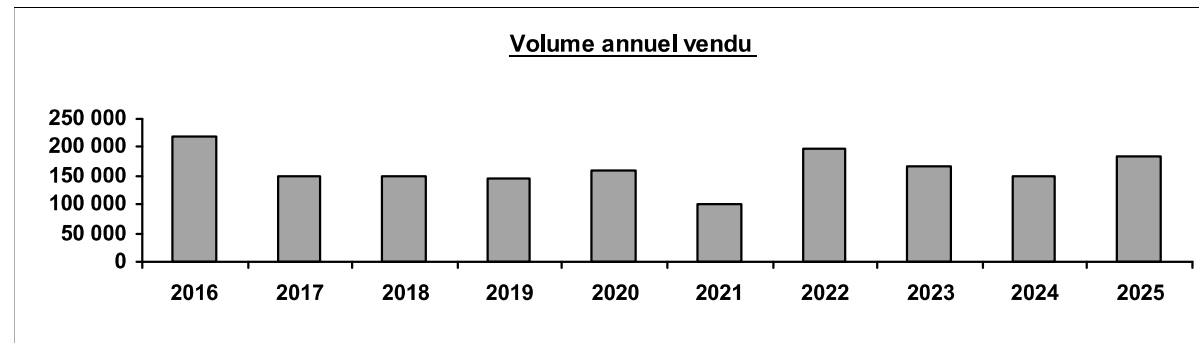
**Consommation d'électricité**0,88 Kwh/m<sup>3</sup> d'eau vendu0,79 Kwh/m<sup>3</sup> d'eau produit

**CHARGES****Charges d'Investissement**

	2024		2025		Prévisionnel 2026	
	Total	Module	Total	Module	Total	Module
Annuités d'emprunts	1 823,00 €	15,38 €	1 824,25 €	15,39 €	1 824,00 €	15,39 €
Renouvellement materiel						
Amortissement d'investissement						
Provision pour dépréciation						
<b><u>TOTAL :</u></b>	<b>1 823,00 €</b>	<b>15,38 €</b>	<b>1 824,25 €</b>	<b>15,39 €</b>	<b>1 824,00 €</b>	<b>15,39 €</b>
<b><u>Charges fixes de fonctionnement</u></b>	<b>Total</b>	<b>Module</b>	<b>Total</b>	<b>Module</b>	<b>Total</b>	<b>Module</b>
Abonnement fournisseur d'électricité	3 453,00 €	29,14 €	4 265,00 €	35,99 €	3 913,00 €	33,02 €
Impôts et taxes	64,00 €	0,54 €				
Assurances	2 244,00 €	18,94 €	2 461,00 €	20,77 €	2 740,00 €	23,12 €
Entretien et Maintenance	10 407,00 €	87,82 €	10 707,00 €	90,35 €	10 200,00 €	86,08 €
Indemnités des Syndics	1 350,00 €	11,39 €	1 350,00 €	11,39 €	1 350,00 €	11,39 €
Frais administratifs et comptables	4 076,00 €	34,40 €	4 223,00 €	35,64 €	4 300,00 €	36,29 €
Frais de Gestion	1 299,00 €	10,96 €	1 315,00 €	11,10 €	1 315,00 €	11,10 €
Redevance de prélèvement	430,00 €	3,63 €	442,00 €	3,73 €	450,00 €	3,80 €
réduction de titre	1 270,00 €	10,72 €	129,00 €	1,09 €		
<b><u>TOTAL :</u></b>	<b>24 593,00 €</b>	<b>207,54 €</b>	<b>24 892,00 €</b>	<b>210,06 €</b>	<b>24 268,00 €</b>	<b>204,79 €</b>
<b><u>Charges variables</u></b>	<b>Total</b>	<b>m<sup>3</sup></b>	<b>Total</b>	<b>m<sup>3</sup></b>	<b>Total</b>	<b>m<sup>3</sup></b>
Electricité distribution	7 336,00 €	0,050 €	7 762,00 €	0,042 €	12 527,00 €	0,068 €
Electricité remplissage						
Redevance Agence de l'Eau	1 685,00 €	0,011 €	1 666,00 €	0,009 €	2 100,00 €	0,011 €
<b><u>TOTAL :</u></b>	<b>9 021,00 €</b>	<b>0,061 €</b>	<b>9 428,00 €</b>	<b>0,051 €</b>	<b>14 627,00 €</b>	<b>0,079 €</b>
<b><u>TOTAL DES CHARGES :</u></b>	<b>35 437,00 €</b>		<b>36 144,25 €</b>		<b>40 719,00 €</b>	

**1- /PRODUITS FIXES DE FONCTIONNEMENT**

Abonnement usage agricole

**2024****2025**

19 440,00 €

19 440,00 €

Abonnement autres usages

**TOTAL :****19 440,00 €****19 440,00 €****2- /PRODUITS CONSOMMATION**

Consommation tarif 1

23 130,00 €

31 834,00 €

Consommation tarif 2

623,00 €

Dépassement

**TOTAL:****23 753,00 €****31 834,00 €****3- /AUTRES PRODUITS**

Subvention de fonctionnement

Participation sur investissement

Participations autres

160,00 €

Remboursement d'assurance

Remboursement fournisseur d'électricité

Remboursement TICFE

**TOTAL:****160,00 €****TOTAL DES PRODUITS:****43 193,00 €****51 434,00 €****RESULTAT (Produits - Charges) :****7 756,00 €****15 289,75 €**

Evolution du prix moyen d'achat du KW

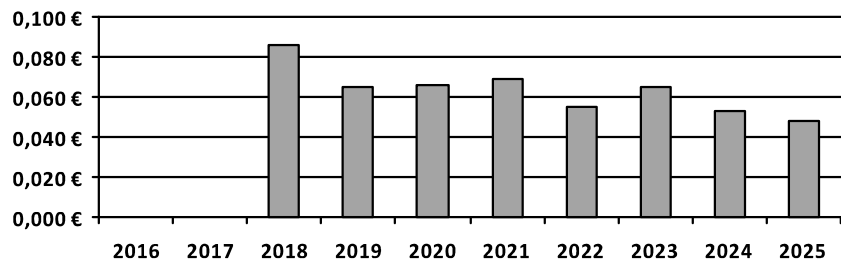

Evolution des charges fixes de fonctionnement

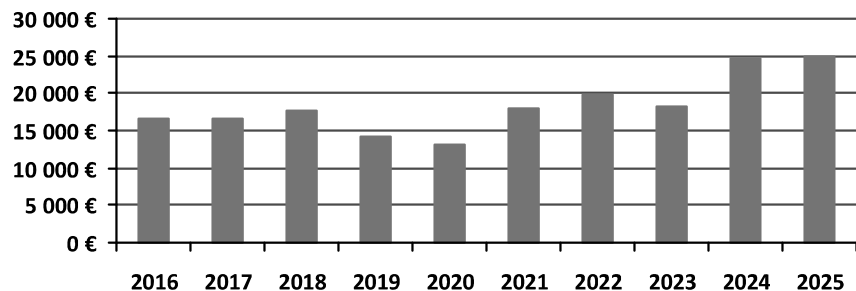

Evolution des charges d'investissement (Emprunt, renouvellement, provisions,,)

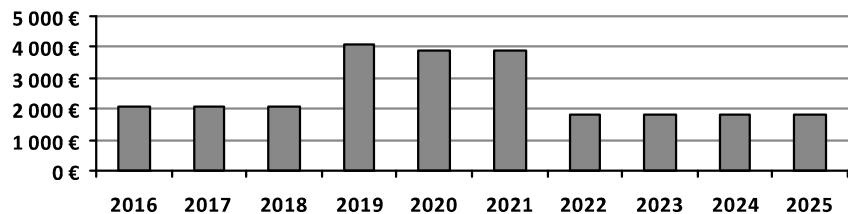

Evolution de la tarification

année	abonnement Irrigation	Abonnement Usage Domestique	Consomation tarif 1	Consomation tarif 2
2016				
2017				
2018				
2019	150,00 €		0,120 €	
2020	150,00 €		0,130 €	
2021	150,00 €		0,150 €	
2022	155,00 €		0,150 €	
2023	155,00 €		0,180 €	
2024	160,00 €		0,160 €	
2025	160,00 €		0,170 €	0,210 €

**TARIFICATIONS - Charges fixes****2025****Prévisionnel 2026****Total des charges d'investissement et d'emprunt**

1 824,25 €

1 824,00 €

**Total des charges de fonctionnement**

24 892,00 €

24 268,00 €

**Déduction, remboursements et autres recettes**

-160,00 €

**Total****26 556,25 €****26 092,00 €****224,10 € / Module****220,19 € / Module****Tarification Abonnement****Abonnement irrigation**

118,5 X 160,00 € 18 960,00 €

**Abonnement Usage  
Domestique**

X

**Abonnement Protection  
Incendie**

X

**Total : 18 960,00 €****160,00 € / Module****Equilibre budgétaire :****-7 596,25 €**

**TARIFICATIONS - Charges variables****2025****Prévisionnel 2026****Total des charges variables**

9 428,00 €

14 627,00 €

**Total****9 428,00 €****14 627,00 €****0,0514 € / m<sup>3</sup>****0,0789 € / m<sup>3</sup>****Tarification vente d'eau****Consommation conso** 165 973 X 0,170 € 28 215,41 €**Consommation depassement** 17 372 X 0,210 € 3 648,12 €**Dépassement** X**Total :** **31 863,53 €****0,1738 € / m<sup>3</sup>****Equilibre budgétaire :** **22 435,53 €**