

Rapport d'activité 2025 + prévisionnel 2026

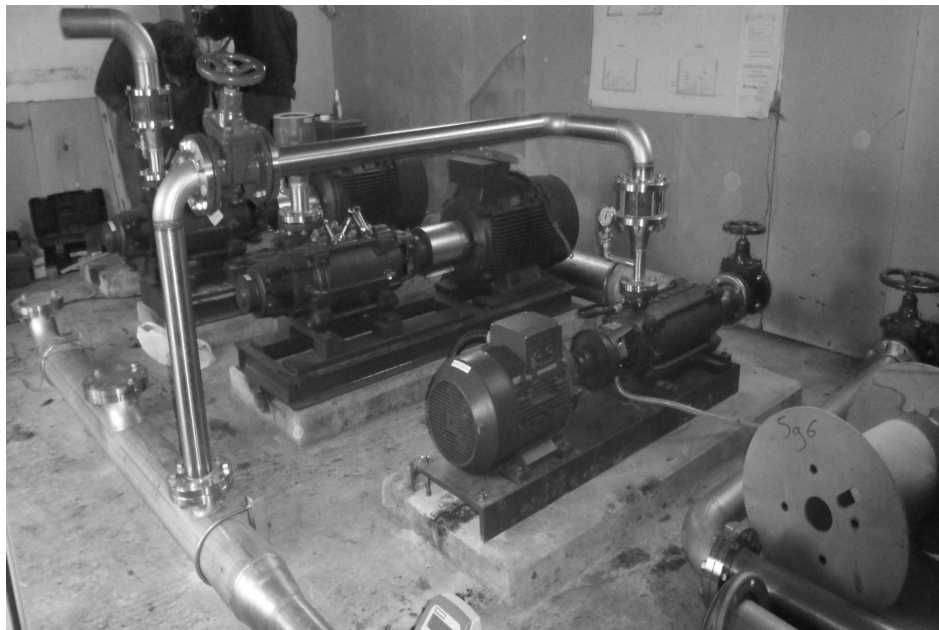

ASA de Lamonzie Gardonne

ASA DE LAMONZIE GARDONNE

Mairie de Gardonne

24680

GARDONNE

lamonzie@adha24.fr

Vous pouvez consulter les documents statutaires et les délibérations sous : <https://adha24.com/documents/asa-de-lamonzie-gardonne/>

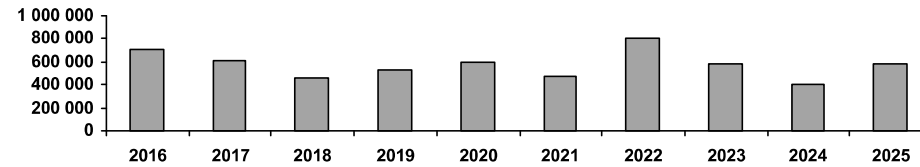
Présentation du Réseau de : ASA DE LAMONZIE GARDONNE**Année de mise en service :** 1986**Nombre souscriptions (usage agricole) :** 356,5 Hectare**Nombre d'adhérents :** 49**Nombre souscriptions (usage domestique) :** 0**Volume d'eau :****Pompé :** 633 069 m³**Vendu :** 588 121 m³**Volume annuel vendu****Rendement Hydraulique Primaire (Vol vendu/Vol Pompé) :**

92,90 %

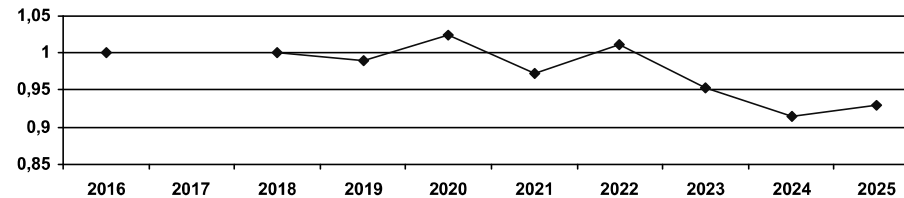
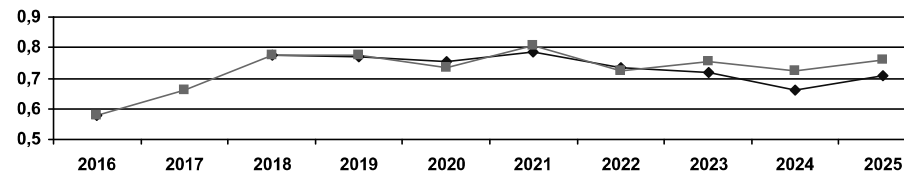
Rendement hydraulique Primaire**Consommation d'électricité**0,76 Kwh/m³ d'eau vendu0,71 Kwh/m³ d'eau produit**Consommation d'électricité - Kwh / M³ Pompé**

CHARGES**Charges d'Investissement**

	2024		2025		Prévisionnel 2026	
	Total	Hectare	Total	Hectare	Total	Hectare
Annuités d'emprunts	10 450,00 €	29,99 €	7 862,00 €	22,05 €	10 308,00 €	28,91 €
Renouvellement materiel	10 106,00 €	29,00 €			15 999,00 €	44,88 €
Amortissement d'investissement						
Provision pour dépréciation						
<u>TOTAL :</u>	20 556,00 €	58,98 €	7 862,00 €	22,05 €	26 307,00 €	73,79 €
<u>Charges fixes de fonctionnement</u>	Total	Hectare	Total	Hectare	Total	Hectare
Abonnement fournisseur d'électricité	8 509,00 €	24,42 €	10 964,00 €	30,75 €	9 700,00 €	27,21 €
Impôts et taxes	124,00 €	0,36 €	124,00 €	0,35 €	147,00 €	0,41 €
Assurances	4 559,00 €	13,08 €	4 569,00 €	12,82 €	5 112,00 €	14,34 €
Entretien et Maintenance	31 651,00 €	90,82 €	24 559,00 €	68,89 €	30 000,00 €	84,15 €
Indemnités des Syndics	5 060,00 €	14,52 €	5 040,00 €	14,14 €	5 040,00 €	14,14 €
Frais administratifs et comptables	4 642,00 €	13,32 €	4 542,00 €	12,74 €	4 550,00 €	12,76 €
Frais de Gestion	2 173,00 €	6,24 €	1 925,00 €	5,40 €	1 815,00 €	5,09 €
Redevance de prélèvement	2 952,00 €	8,47 €	6 950,00 €	19,50 €	3 080,00 €	8,64 €
<u>TOTAL :</u>	59 670,00 €	171,22 €	58 673,00 €	164,58 €	59 444,00 €	166,74 €
<u>Charges variables</u>	Total	m³	Total	m³	Total	m³
Electricité distribution	12 565,00 €	0,031 €	17 318,00 €	0,029 €	32 694,00 €	0,055 €
Electricité remplissage						
Redevance Agence de l'Eau	5 620,00 €	0,014 €	4 030,00 €	0,007 €	6 330,00 €	0,011 €
<u>TOTAL :</u>	18 185,00 €	0,045 €	21 348,00 €	0,036 €	39 024,00 €	0,066 €
<u>TOTAL DES CHARGES :</u>	98 411,00 €		87 883,00 €		124 775,00 €	

1 -/PRODUITS FIXES DE FONCTIONNEMENT

Abonnement usage agricole

2024**2025**

70 822,50 €

68 597,98 €

Abonnement autres usages

TOTAL :**70 822,50 €****68 597,98 €****2- /PRODUITS CONSOMMATION**

Consommation tarif 1

32 103,00 €

48 258,00 €

Consommation tarif 2

Dépassement

TOTAL:**32 103,00 €****48 258,00 €****3- /AUTRES PRODUITS**

Subvention de fonctionnement

Participation sur investissement

Participations autres

3 300,00 €

390,00 €

Remboursement d'assurance

2 619,00 €

Remboursement fournisseur d'électricité

1 820,00 €

Remboursement TICFE

1 903,00 €

TOTAL:**7 822,00 €****2 210,00 €****TOTAL DES PRODUITS:****110 747,50 €****119 065,98 €****RESULTAT (Produits - Charges) :****12 336,50 €****31 182,98 €**

AR Prefecture

024-292400603-20260416-2026_AP_02-DE
Reçu le 30/04/2026

Evolution du prix moyen d'achat du KW

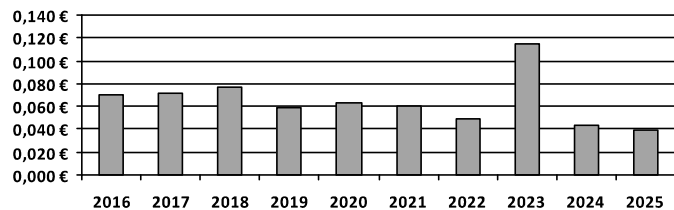

Evolution des charges fixes de fonctionnement

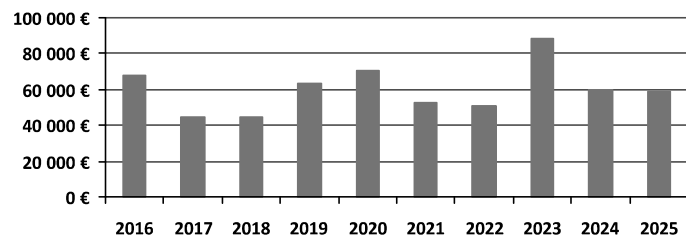

Evolution des charges d'investissement (Emprunt, renouvellement, provisions,,,))

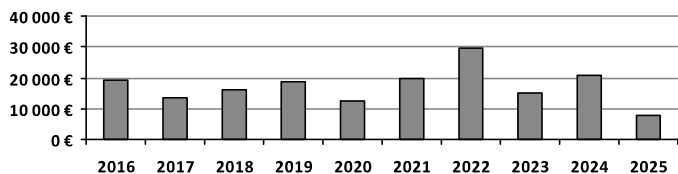

Evolution de la tarification

année	abonnement Irrigation	Abonnement Usage Domestique	Consomation tarif 1	Consomation tarif 2
2016	140,00 €		0,080 €	
2017	140,00 €		0,080 €	
2018	140,00 €		0,080 €	
2019	140,00 €		0,080 €	
2020	150,00 €		0,080 €	
2021	150,00 €		0,080 €	
2022	170,00 €	90,00 €	0,090 €	
2023	170,00 €		0,100 €	
2024	195,00 €	195,00 €	0,080 €	
2025	185,00 €		0,080 €	

Evolution du fond de roulement (résultat cumulé - impayés de + d'un an)

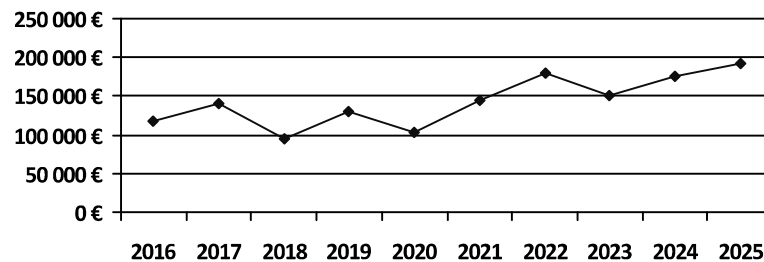

TARIFICATIONS - Charges fixes**2025****Prévisionnel 2026****Total des charges d'investissement et d'emprunt**

7 862,00 €

26 307,00 €

Total des charges de fonctionnement

58 673,00 €

59 444,00 €

Déduction, remboursements et autres recettes

-2 210,00 €

Total**64 325,00 €****85 751,00 €****180,43 € / Hectare****240,54 € / Hectare****Tarification Abonnement****Abonnement irrigation**

356,5 X 185,00 € 65 952,50 €

**Abonnement Usage
Domestique**

X

**Abonnement Protection
Incendie
NU**

5 X 185,00 € 925,00 €

19 X 90,00 € 1 710,00 €

Total :**68 587,50 €****192,39 € / Hectare****Equilibre budgétaire :**

4 262,50 €

TARIFICATIONS - Charges variables**2025****Prévisionnel 2026****Total des charges variables**

21 348,00 €

39 024,00 €

Total**21 348,00 €****39 024,00 €****0,0363 € / m³****0,0661 € / m³****Tarification vente d'eau****Consommation**

588 121 X 0,080 € 47 049,68 €

Consommation

X

Dépassement

X

Total :**47 049,68 €****0,0800 € / m³****Equilibre budgétaire :****25 701,68 €**