

# Rapport d'activité 2025 + prévisionnel 2026

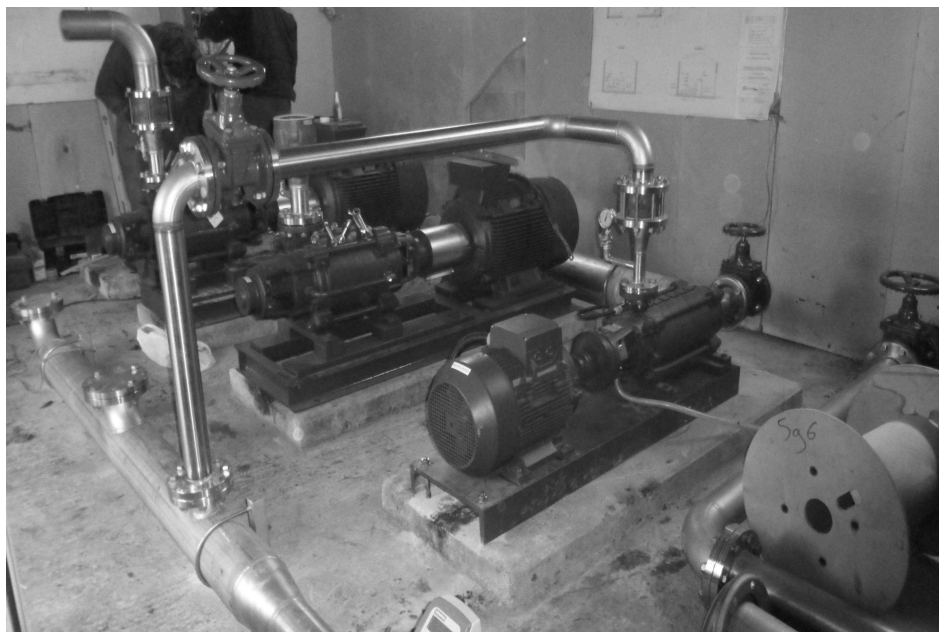

## ASA d'Anlhiac

RESEAU D'ANLHIAC

Mairie

24160 ANLHIAC

anlhiac@adha24.fr

Vous pouvez consulter les documents statutaires et les délibérations sous :

<https://adha24.com/documents/asa-danlhiac/>

**Présentation du Réseau de : RESEAU D'ANLHIAC****Année de mise en service :** 1987**Nombre souscriptions (usage agricole) :** 41,7 Hectare**Nombre d'adhérents :** 8**Nombre souscriptions (usage domestique) :** 0**Volume d'eau :****Pompé :** 43 741 m<sup>3</sup>**Vendu :** 43 882 m<sup>3</sup>**Rendement Hydraulique Primaire  
(Vol vendu/Vol Pompé) :**

100,32 %

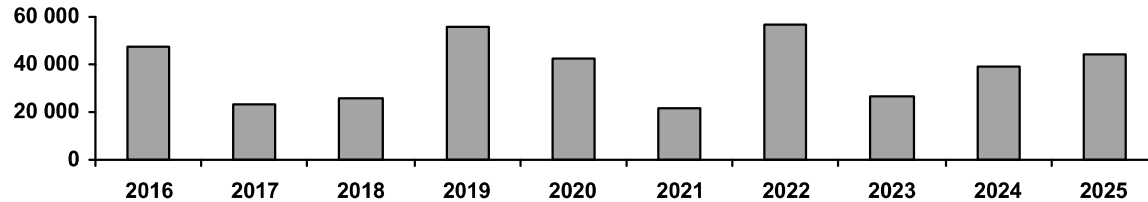
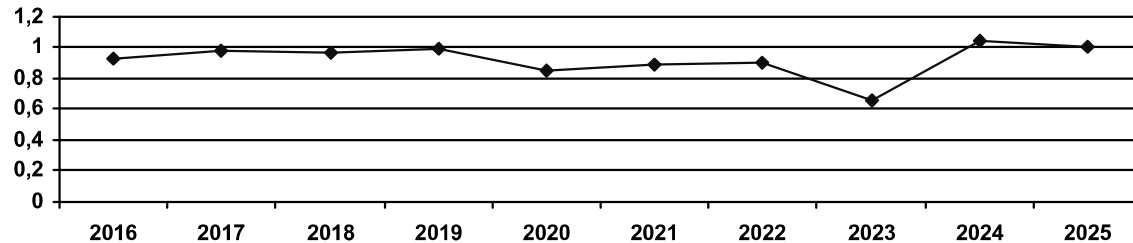
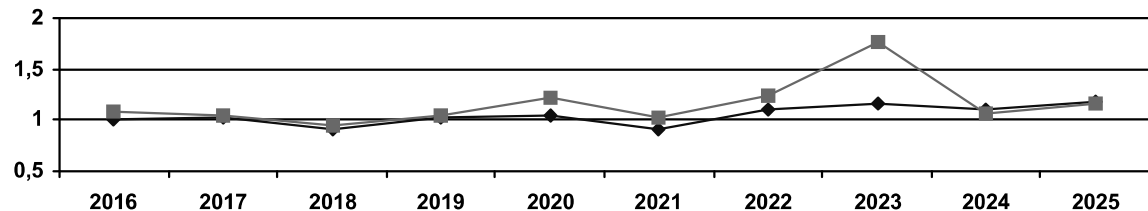
**Consommation d'électricité**1,17 Kwh/m<sup>3</sup> d'eau vendu1,17 Kwh/m<sup>3</sup> d'eau produit**Volume annuel vendu****Rendement hydraulique Primaire****Consommation d'électricité - Kwh / M³ Pompé**

**CHARGES**

	2024		2025		Prévisionnel 2026	
	Total	Hectare	Total	Hectare	Total	Hectare
<b>Charges d'Investissement</b>						
Annuités d'emprunts						
Renouvellement materiel						
Amortissement d'investissement						
Provision pour dépréciation						
<b><u>TOTAL :</u></b>						
<b><u>Charges fixes de fonctionnement</u></b>	<b>Total</b>	<b>Hectare</b>	<b>Total</b>	<b>Hectare</b>	<b>Total</b>	<b>Hectare</b>
Abonnement fournisseur d'électricité	2 234,00 €	53,57 €	2 600,00 €	62,35 €	2 800,00 €	67,15 €
Impôts et taxes	27,00 €	0,65 €	27,00 €	0,65 €	27,00 €	0,65 €
Assurances	1 273,00 €	30,53 €	1 392,00 €	33,38 €	1 544,00 €	37,03 €
Entretien et Maintenance	4 444,00 €	106,57 €	3 113,00 €	74,65 €	2 500,00 €	59,95 €
Indemnités des Syndics						
Frais administratifs et comptables	2 030,00 €	48,68 €	2 009,00 €	48,18 €	2 020,00 €	48,44 €
Frais de Gestion	501,00 €	12,01 €	637,00 €	15,28 €	637,00 €	15,28 €
Redevance de prélèvement	111,00 €	2,66 €	111,00 €	2,66 €	120,00 €	2,88 €
<b><u>TOTAL :</u></b>	<b>10 620,00 €</b>	<b>254,68 €</b>	<b>9 889,00 €</b>	<b>237,15 €</b>	<b>9 648,00 €</b>	<b>231,37 €</b>
<b><u>Charges variables</u></b>	<b>Total</b>	<b>m<sup>3</sup></b>	<b>Total</b>	<b>m<sup>3</sup></b>	<b>Total</b>	<b>m<sup>3</sup></b>
Electricité distribution	2 456,00 €	0,063 €	2 286,00 €	0,052 €	4 679,00 €	0,109 €
Electricité remplissage						
Redevance Agence de l'Eau	372,00 €	0,010 €	368,00 €	0,008 €	437,00 €	0,010 €
<b><u>TOTAL :</u></b>	<b>2 828,00 €</b>	<b>0,072 €</b>	<b>2 654,00 €</b>	<b>0,060 €</b>	<b>5 116,00 €</b>	<b>0,119 €</b>
<b><u>TOTAL DES CHARGES :</u></b>	<b>13 448,00 €</b>		<b>12 543,00 €</b>		<b>14 764,00 €</b>	

**1- /PRODUITS FIXES DE FONCTIONNEMENT**

Abonnement usage agricole

**2024****2025**

9 174,00 €

9 174,00 €

Abonnement autres usages

**TOTAL :****9 174,00 €****9 174,00 €****2- /PRODUITS CONSOMMATION**

Consommation tarif 1

5 466,00 €

6 143,00 €

Consommation tarif 2

Dépassement

**TOTAL:****5 466,00 €****6 143,00 €****3- /AUTRES PRODUITS**

Subvention de fonctionnement

Participation sur investissement

Participations autres

Remboursement d'assurance

Remboursement fournisseur d'électricité

Remboursement TICFE

**TOTAL:****1 087,00 €****2 232,37 €****TOTAL DES PRODUITS:****15 727,00 €****17 549,37 €****RESULTAT (Produits - Charges) :****2 279,00 €****5 006,37 €**

Evolution du prix moyen d'achat du KW

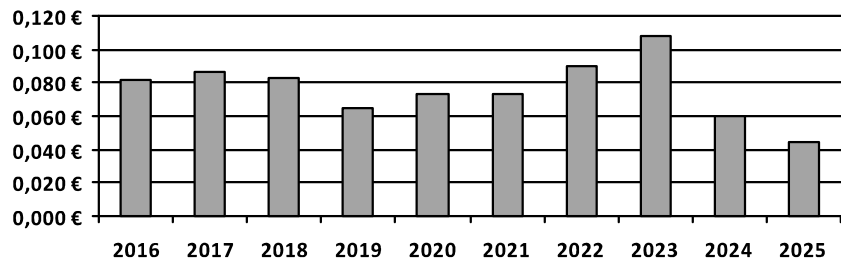

Evolution des charges fixes de fonctionnement

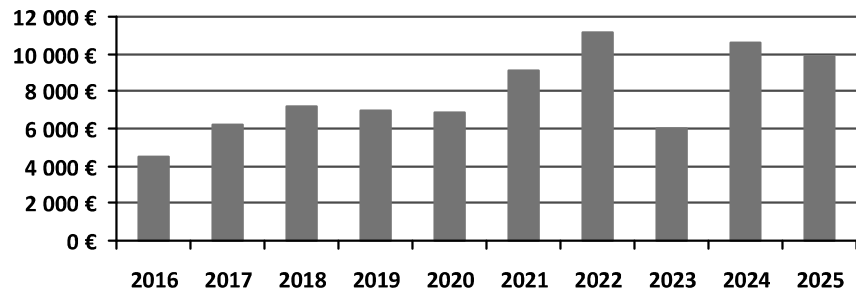

Evolution des charges d'investissement (Emprunt, renouvellement, provisions,,)

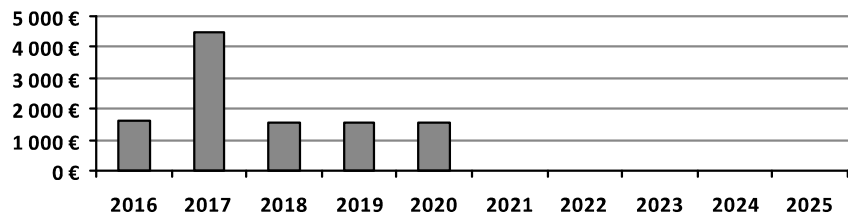

Evolution de la tarification

année	abonnement Irrigation	Abonnement Usage Domestique	Consomation tarif 1	Consomation tarif 2
2016				
2017	220,00 €		0,090 €	
2018	220,00 €		0,100 €	
2019	220,00 €		0,100 €	
2020	220,00 €		0,100 €	
2021	220,00 €		0,100 €	
2022	220,00 €		0,120 €	
2023	220,00 €		0,160 €	
2024	220,00 €		0,140 €	
2025	220,00 €		0,140 €	

Evolution du fond de roulement (résultat cumulé - impayés de + d'un an)

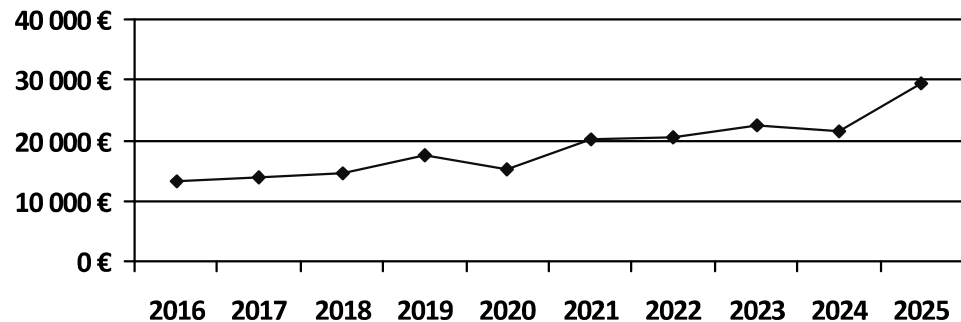

**TARIFICATIONS - Charges fixes****2025****Prévisionnel 2026**

Total des charges d'investissement et d'emprunt

Total des charges de fonctionnement

9 889,00 €

9 648,00 €

Déduction, remboursements et autres recettes

-2 232,37 €

**Total****7 656,63 €****9 648,00 €****183,61 € / Hectare****231,37 € / Hectare****Tarifification Abonnement**

Abonnement irrigation

41,7 X 220,00 € 9 174,00 €

Abonnement Usage  
DomestiqueAbonnement Protection  
Incendie**Total :****9 174,00 €****220,00 € / Hectare****Equilibre budgétaire :****1 517,37 €**

**TARIFICATIONS - Charges variables****2025****Prévisionnel 2026****Total des charges variables**

2 654,00 €

5 116,00 €

**Total****2 654,00 €****5 116,00 €****0,0605 € / m<sup>3</sup>****0,1190 € / m<sup>3</sup>****Tarification vente d'eau****Consommation**

43 882 X 0,140 € 6 143,48 €

**Consommation**

X

**Dépassement**

X

**Total :****6 143,48 €****0,1400 € / m<sup>3</sup>****Equilibre budgétaire :****3 489,48 €**