

# Rapport d'activité 2023 + prévisionnel 2024



## ASA de Verteillac Sud / Ribérac Nord

ASA DE VERTEILLAC SUD /RIBÉRAC NORD

Mairie

24320

BERTRIC BUREE

**Vous pouvez consulter les documents statutaires et les délibérations sous : [tps://adha24.com/documents/asa-de-verteillac-sud-riberac-nor](https://adha24.com/documents/asa-de-verteillac-sud-riberac-nor)**

**Année de mise en service :****Nombre souscriptions (usage agricole) :**

653,5

Module

**Nombre d'adhérents :**

30

**Nombre souscriptions (usage domestique) :**

0

**Volume d'eau :****Pompé :** 1 081 683 m<sup>3</sup>**Vendu :** 930 544 m<sup>3</sup>**Rendement Hydraulique Primaire  
(Vol vendu/Vol Pompé) :**

86,03 %

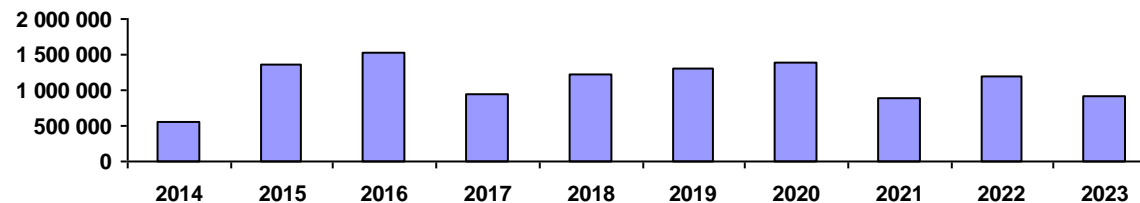
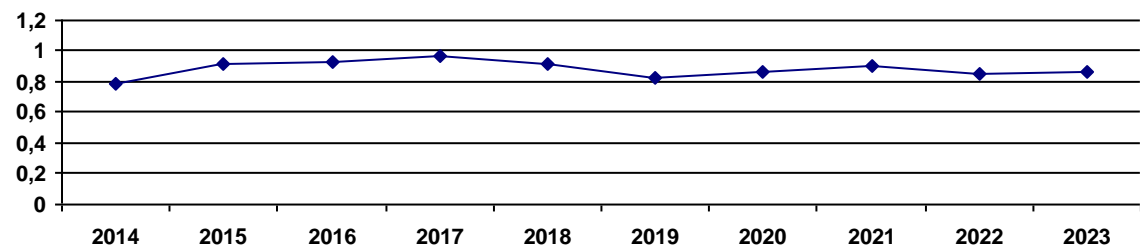
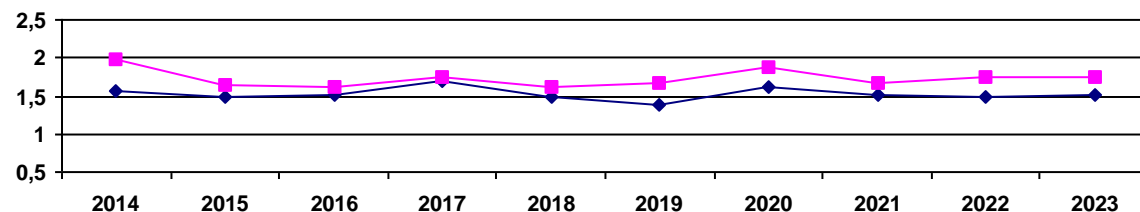
**Consommation d'électricité**1,75 Kwh/m<sup>3</sup> d'eau vendu1,51 Kwh/m<sup>3</sup> d'eau produit**Volume annuel vendu****Rendement hydraulique Primaire****Consommation d'électricité - Kwh / M<sup>3</sup> Pompé**

**CHARGES****Charges d'Investissement**

	2022	
	Total	Module
Annuités d'emprunts	13 857,00 €	21,20 €
Renouvellement materiel	28 452,00 €	43,54 €
Amortissement d'investissement		
Provision pour dépréciation		
<b>TOTAL:</b>	<b>42 309,00 €</b>	<b>64,74 €</b>

**Charges fixes de fonctionnement**

	Total	Module
Abonnement fournisseur d'électricité	18 928,00 €	28,96 €
Impôts et taxes	98,00 €	0,15 €
Assurances	3 498,50 €	5,35 €
Entretien et Maintenance	43 756,00 €	66,96 €
Indemnités des Syndics	3 400,00 €	5,20 €
Frais administratifs et comptables	6 177,00 €	9,45 €
Frais de Gestion	2 829,00 €	4,33 €
Redevance de prélèvement	1 993,00 €	3,05 €
<b>TOTAL:</b>	<b>80 679,50 €</b>	<b>123,46 €</b>

**Charges variables**

	Total	m <sup>3</sup>
Electricité distribution	100 206,00 €	0,084 €
Electricité remplissage		
Redevance Agence de l'Eau	9 095,00 €	0,008 €
<b>TOTAL:</b>	<b>109 301,00 €</b>	<b>0,092 €</b>

**TOTAL DES CHARGES:**

	<b>232 289,50 €</b>
--	---------------------

2023	
Total	Module
13 858,00 €	21,21 €
<b>13 858,00 €</b>	<b>21,21 €</b>

Total	Module
27 051,00 €	41,39 €
4 721,32 €	7,22 €
28 868,00 €	44,17 €
3 400,00 €	5,20 €
6 519,00 €	9,98 €
958,00 €	1,47 €
1 992,00 €	3,05 €
<b>73 509,32 €</b>	<b>112,49 €</b>

Total	m <sup>3</sup>
186 956,00 €	0,201 €
12 820,00 €	0,014 €
<b>199 776,00 €</b>	<b>0,215 €</b>

<b>287 143,32 €</b>
---------------------

Prévisionnel 2024	
Total	Module
13 858,00 €	21,21 €
<b>13 858,00 €</b>	<b>21,21 €</b>

Total	Module
32 892,00 €	50,33 €
4 654,00 €	7,12 €
45 000,00 €	68,86 €
3 400,00 €	5,20 €
6 600,00 €	10,10 €
1 650,00 €	2,52 €
1 996,00 €	3,05 €
<b>96 192,00 €</b>	<b>147,20 €</b>

Total	m <sup>3</sup>
65 584,00 €	0,070 €
9 951,00 €	0,011 €
<b>75 535,00 €</b>	<b>0,081 €</b>

<b>185 585,00 €</b>
---------------------

**PRODUITS****1-/PRODUITS FIXES DE FONCTIONNEMENT**

Abonnement usage agricole

**2022****2023**

94 757,00 €

94 757,00 €

Abonnement autres usages

**TOTAL:****94 757,00 €****94 757,00 €****2-/PRODUITS CONSOMMATION**

Consommation tarif 1

143 306,00 €

186 108,00 €

Consommation tarif 2

Dépassement

**TOTAL:****143 306,00 €****186 108,00 €****3-/AUTRES PRODUITS**

Subvention de fonctionnement

Participation sur investissement

Participations autres

Remboursement d'assurance

Remboursement fournisseur d'électricité

Remboursement Bouclier électricité

**TOTAL:****6 730,00 €****18 006,00 €****TOTAL DES PRODUITS:****244 793,00 €****298 871,00 €****RESULTAT (Produits - Charges) :****12 503,50 €****11 727,68 €**

Evolution du prix moyen d'achat du KW

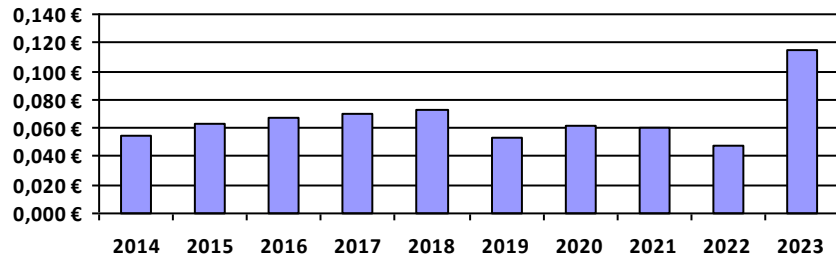

Evolution des charges fixes de fonctionnement

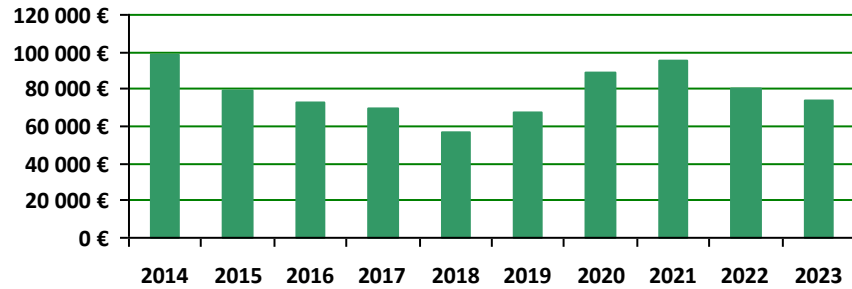

Evolution des charges d'investissement (Emprunt, renouvellement, provisions,,)

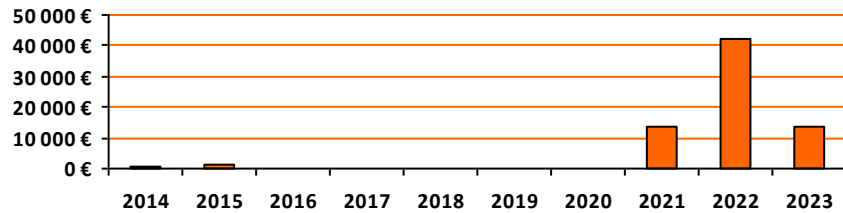

Evolution de la tarification

année	abonnement Irrigation	Abonnement Usage Domestique	Consommation tarif 1	Consommation tarif 2
2014	135,00 €		0,110 €	
2015	135,00 €		0,110 €	
2016	145,00 €		0,130 €	
2017	125,00 €		0,130 €	
2018	125,00 €		0,130 €	
2019	110,00 €		0,100 €	
2020	110,00 €		0,100 €	
2021	125,00 €		0,120 €	
2022	145,00 €		0,120 €	
2023	145,00 €		0,200 €	

Evolution du fond de roulement (résultat cumulé - impayés de + d'un an)

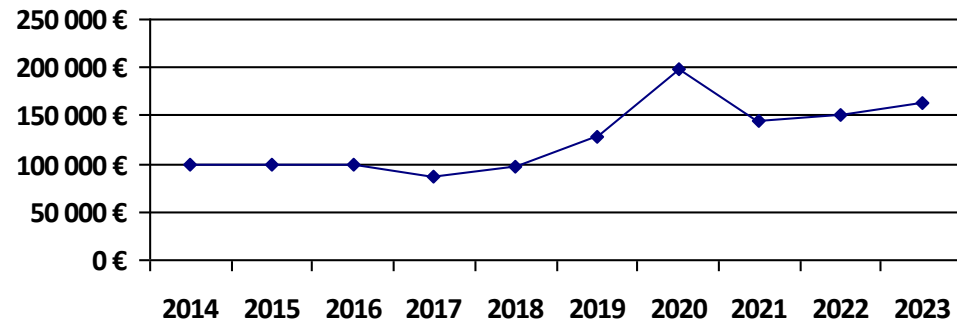

**TARIFICATIONS - Charges fixes****2023****Prévisionnel 2024****Total des charges d'investissement et d'emprunt**

13 858,00 €

13 858,00 €

**Total des charges de fonctionnement**

73 509,32 €

96 192,00 €

**Déduction, remboursements et autres recettes****Total****87 367,32 €****110 050,00 €****133,69 € / Module****168,40 € / Module****Tarification Abonnement****Abonnement irrigation**

653,5 X 145,00 € 94 757,50 €

**Abonnement Usage  
Domestique**

X

**Abonnement Protection  
Incendie**

X

X

**Total:****94 757,50 €****145,00 € / Module****Equilibre budgétaire :****7 390,18 €**

**TARIFICATIONS - Charges variables****2023****Prévisionnel 2024****Total des charges variables**

199 776,00 €

75 535,00 €

Remboursements TICFE

-18 006,00 €

**Total****181 770,00 €****75 535,00 €****0,1953 € / m<sup>3</sup>****0,0812 € / m<sup>3</sup>****Tarification vente d'eau**

Consommation

930 544 X 0,200 € 186 108,80 €

Consommation

X

Dépassement

X

**Total:****186 108,80 €****0,2000 € / m<sup>3</sup>****Equilibre budgétaire :****4 338,80 €**