

# Rapport d'activité 2023 + prévisionnel 2024

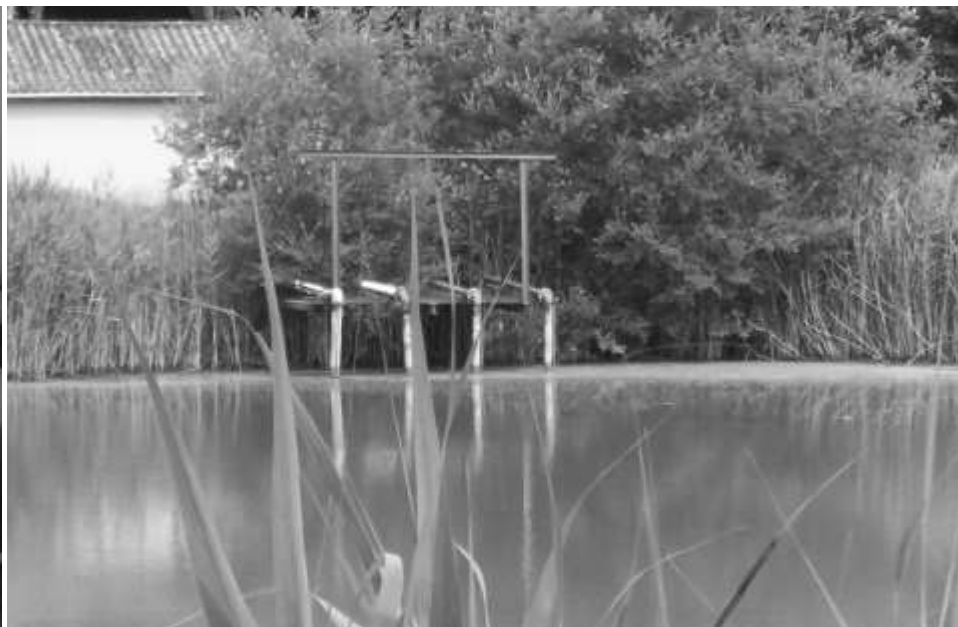
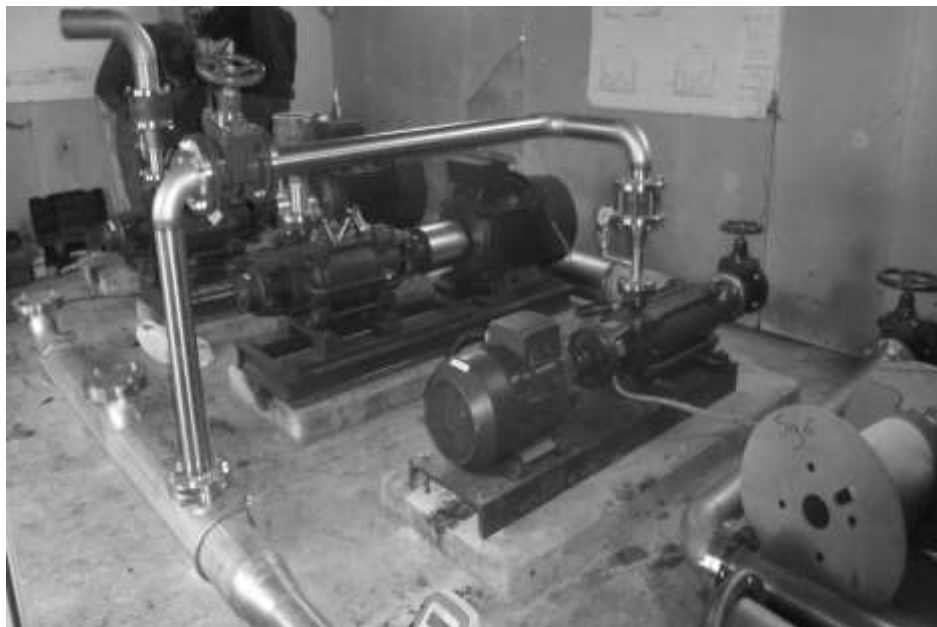

## ASA de St Avit Senieur

RESEAU DE ST AVIT SENIEUR

Mairie

24440

ST AVIT SENIEUR

Vous pouvez consulter les documents statutaires et les délibérations sous : <https://adha24.com/documents/asa-de-st-avit-senieur/>

**Présentation du Réseau de : RESEAU DE ST AVIT SENIEUR****Année de mise en service :** 1986**Nombre souscriptions (usage agricole) :** 36 Module**Nombre d'adhérents :** 20**Nombre souscriptions (usage domestique) :** 0**Volume d'eau :****Pompé :** 7 420 m<sup>3</sup>**Vendu :** 6 191 m<sup>3</sup>**Rendement Hydraulique Primaire  
(Vol vendu/Vol Pompé) :**

83,44 %

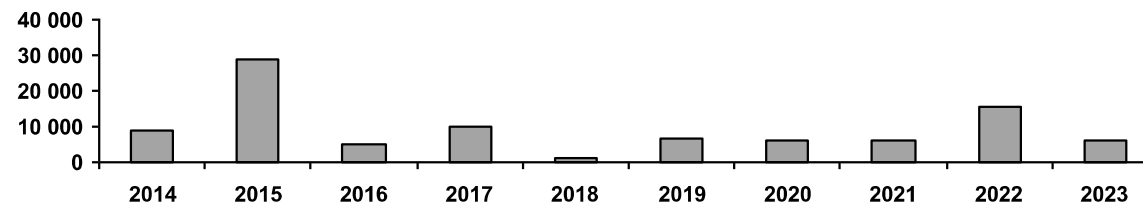
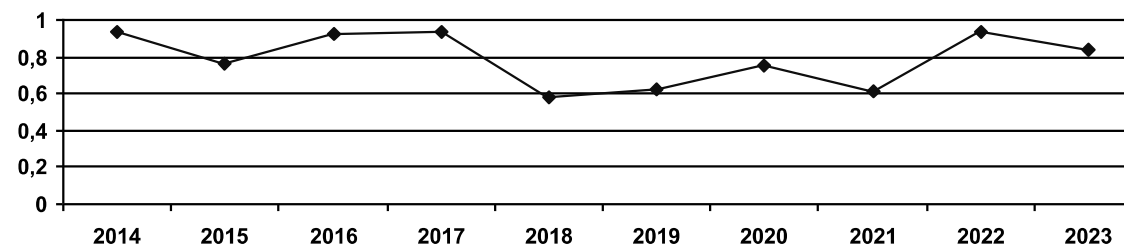
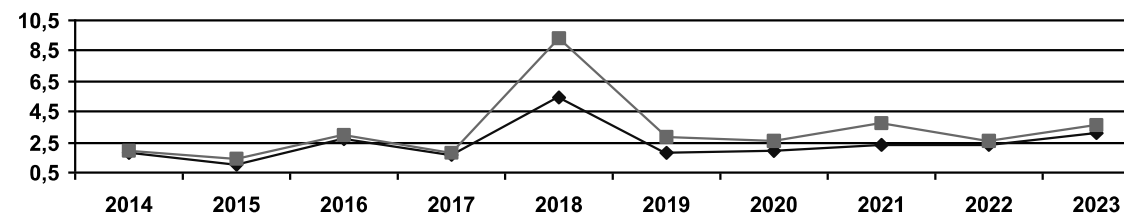
**Consommation d'électricité**3,65 Kwh/m<sup>3</sup> d'eau vendu3,04 Kwh/m<sup>3</sup> d'eau produit**Volume annuel vendu****Rendement hydraulique Primaire****Consommation d'électricité - Kwh / M<sup>3</sup> Pompé**

**CHARGES**

	2022		2023		Prévisionnel 2024	
	Total	Module	Total	Module	Total	Module
<b>Charges d'Investissement</b>						
Annuités d'emprunts						
Renouvellement materiel						
Amortissement d'investissement						
Provision pour dépréciation						
<b><i>TOTAL :</i></b>						
<b>Charges fixes de fonctionnement</b>	<b>Total</b>	<b>Module</b>	<b>Total</b>	<b>Module</b>	<b>Total</b>	<b>Module</b>
Abonnement fournisseur d'électricité	2 234,00 €	62,06 €	2 431,00 €	67,53 €	2 633,00 €	73,14 €
Impôts et taxes	43,00 €	1,19 €	43,00 €	1,19 €	43,00 €	1,19 €
Assurances	870,00 €	24,17 €	1 093,00 €	30,36 €	1 108,00 €	30,78 €
Entretien et Maintenance	679,00 €	18,86 €	722,00 €	20,06 €	1 000,00 €	27,78 €
Indemnités des Syndics						
Frais administratifs et comptables	2 105,00 €	58,47 €	2 115,00 €	58,75 €	2 129,00 €	59,14 €
Frais de Gestion	916,00 €	25,44 €	559,00 €	15,53 €	404,00 €	11,22 €
Redevance de prélèvement fixe Moliere	1 164,59 €	32,35 €	1 254,08 €	34,84 €	1 300,00 €	36,11 €
<b><i>TOTAL :</i></b>	<b>8 011,59 €</b>	<b>222,54 €</b>	<b>8 217,08 €</b>	<b>228,25 €</b>	<b>8 617,00 €</b>	<b>239,36 €</b>
<b>Charges variables</b>	<b>Total</b>	<b>m<sup>3</sup></b>	<b>Total</b>	<b>m<sup>3</sup></b>	<b>Total</b>	<b>m<sup>3</sup></b>
Electricité distribution	2 966,00 €	0,192 €	2 817,00 €	0,455 €	1 307,00 €	0,211 €
Electricité remplissage						
Redevance Agence de l'Eau						
Achat d'eau Moliere			519,81 €	0,084 €	300,00 €	0,048 €
<b><i>TOTAL :</i></b>	<b>2 966,00 €</b>	<b>0,192 €</b>	<b>3 336,81 €</b>	<b>0,539 €</b>	<b>1 607,00 €</b>	<b>0,260 €</b>
<b><i>TOTAL DES CHARGES :</i></b>	<b>10 977,59 €</b>		<b>11 553,89 €</b>		<b>10 224,00 €</b>	

**1-/PRODUITS FIXES DE FONCTIONNEMENT**

Abonnement usage agricole

**2022****2023**

8 640,00 €

13 968,00 €

Abonnement autres usages

**TOTAL:****8 640,00 €****13 968,00 €****2-/PRODUITS CONSOMMATION**

Consommation tarif 1

3 093,00 €

2 102,00 €

Consommation tarif 2

Dépassement

**TOTAL:****3 093,00 €****2 102,00 €****3-/AUTRES PRODUITS**

Subvention de fonctionnement

Participation sur investissement

Participations autres

Remboursement d'assurance

Remboursement fournisseur d'électricité

Remboursement Bouclier électricité

**TOTAL:**

697,00 €

773,00 €

**697,00 €****773,00 €****TOTAL DES PRODUITS:****12 430,00 €****16 843,00 €****RESULTAT (Produits - Charges) :****1 452,41 €****5 289,11 €**

Evolution du prix moyen d'achat du KW

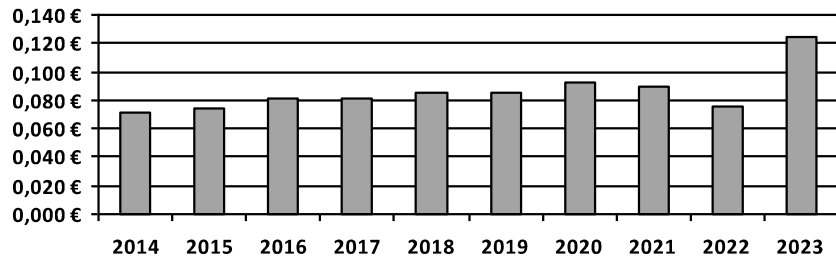

Evolution des charges fixes de fonctionnement

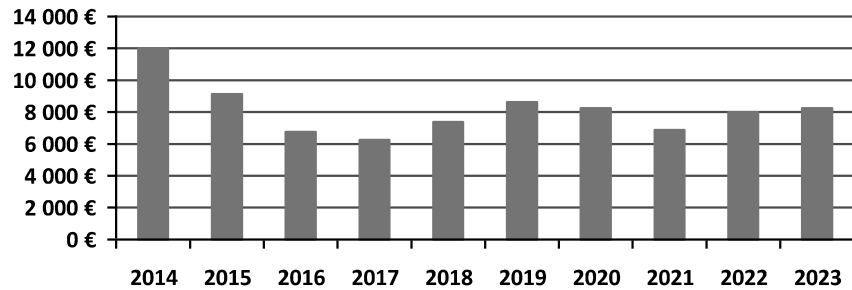

Evolution des charges d'investissement (Emprunt, renouvellement, provisions,,)

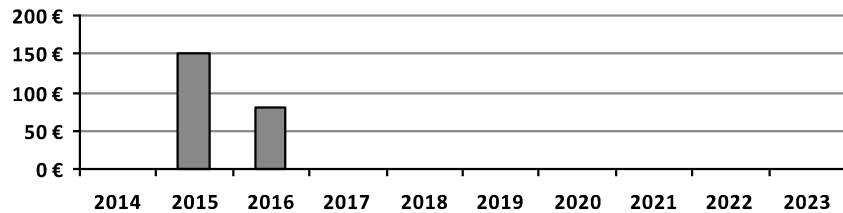

Evolution de la tarification

année	abonnement Irrigation	Abonnement Usage Domestique	Consomation tarif 1	Consomation tarif 2
2014				
2015	230,00 €		0,200 €	
2016	190,00 €		0,200 €	
2017	240,00 €		0,200 €	
2018	240,00 €		0,200 €	
2019	240,00 €		0,200 €	
2020	240,00 €		0,200 €	
2021	240,00 €		0,200 €	
2022	240,00 €		0,200 €	
2023	240,00 €		0,340 €	

Evolution du fond de roulement (résultat cumulé - impayés de + d'un an)

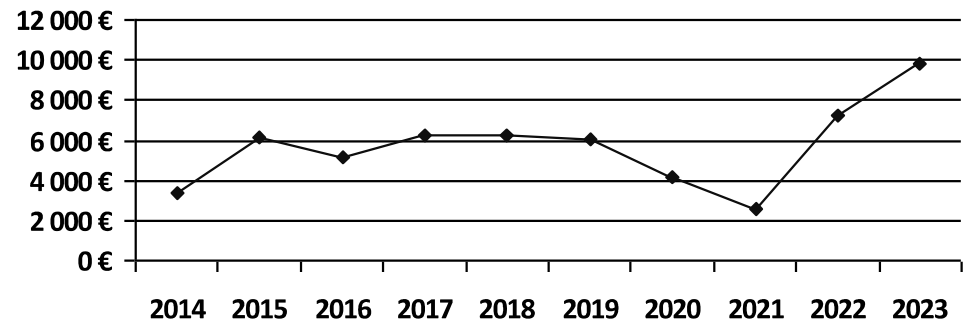

**TARIFICATIONS - Charges fixes****2023****Prévisionnel 2024**

Total des charges d'investissement et d'emprunt

Total des charges de fonctionnement

8 217,08 €

8 617,00 €

Déduction, remboursements et autres recettes

**Total****8 217,08 €****8 617,00 €****228,25 € / Module****239,36 € / Module****Tarification Abonnement**

Abonnement irrigation

36 X 240,00 € 8 640,00 €

Abonnement Usage  
Domestique

X

Abonnement Protection  
Incendie

X

Appel Exceptionnel

36 X 148,00 € 5 328,00 €

**Total :****13 968,00 €****388,00 € / Module****Equilibre budgétaire :****5 750,92 €**

**TARIFICATIONS - Charges variables****2023****Prévisionnel 2024****Total des charges variables**

3 336,81 €

1 607,00 €

**Remboursements TICFE**

-773,00 €

**Total****2 563,81 €****1 607,00 €****0,4141 € / m<sup>3</sup>****0,2596 € / m<sup>3</sup>****Tarification vente d'eau****Consommation**

6 191 X 0,340 € 2 104,94 €

**Consommation**

X

**Dépassement**

X

**Total :****2 104,94 €****0,3400 € / m<sup>3</sup>****Equilibre budgétaire :****-458,87 €**