

Rapport d'activité 2023 + prévisionnel 2024

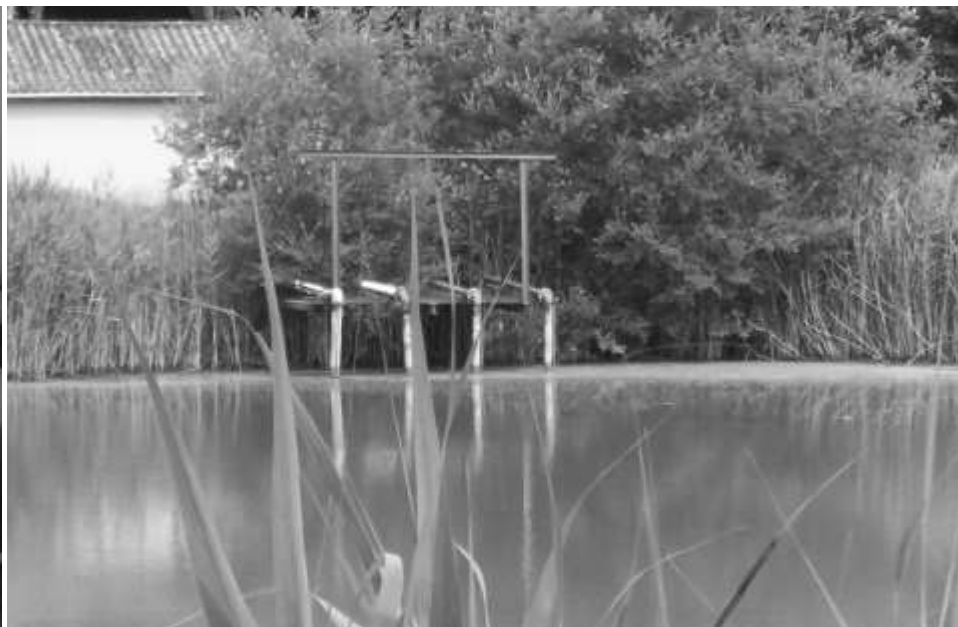
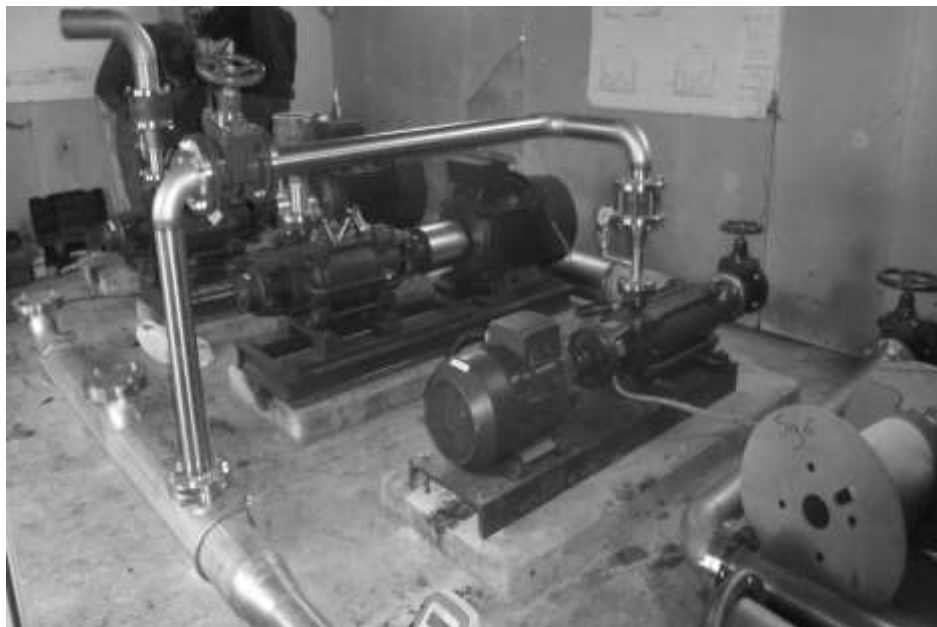

ASA de Ste Sabine

RESEAU DE STE SABINE

Mairie - Sainte Sabine Born

24440

BEAUMONTOIS EN PERIGORD

Vous pouvez consulter les documents statutaires et les délibérations sous :

<https://adha24.com/documents/asa-de-ste-sabine/>

Présentation du Réseau de : RESEAU DE STE SABINE**Année de mise en service :** 1988**Nombre souscriptions (usage agricole) :** 356,84 Hectare**Nombre d'adhérents :** 24**Nombre souscriptions (usage domestique) :** 0**Volume d'eau :****Pompé :** 297 455 m³**Vendu :** 283 635 m³**Rendement Hydraulique Primaire**
(Vol vendu/Vol Pompé) :

95,35 %

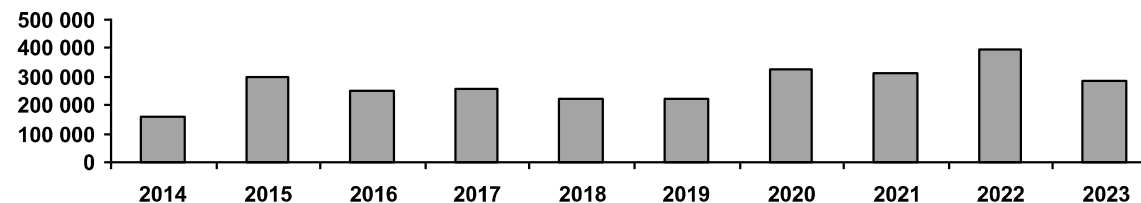
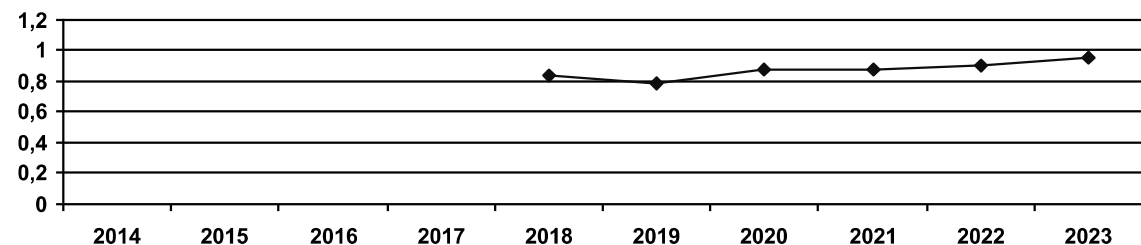
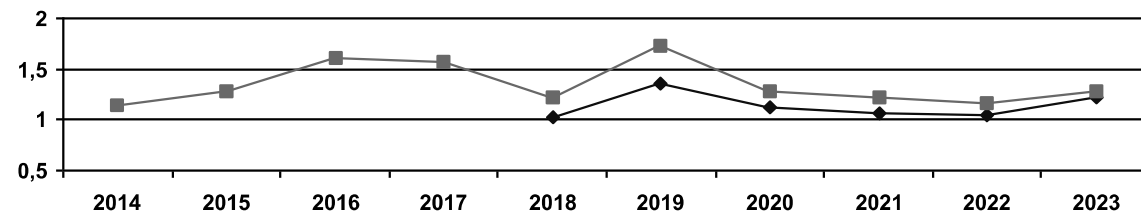
Volume annuel vendu**Rendement hydraulique Primaire****Consommation d'électricité**1,28 Kwh/m³ d'eau vendu1,22 Kwh/m³ d'eau produit**Consommation d'électricité - Kwh / M³ Pompé**

Evolution du prix moyen d'achat du KW

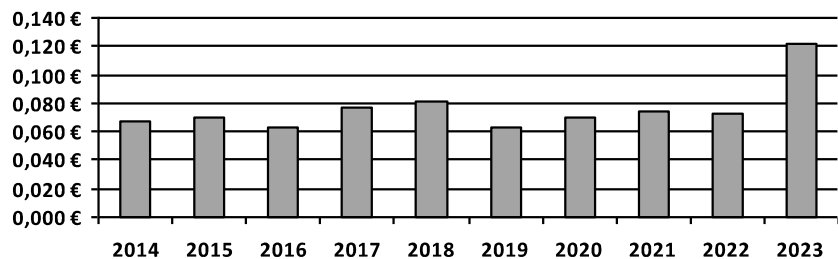

Evolution des charges fixes de fonctionnement

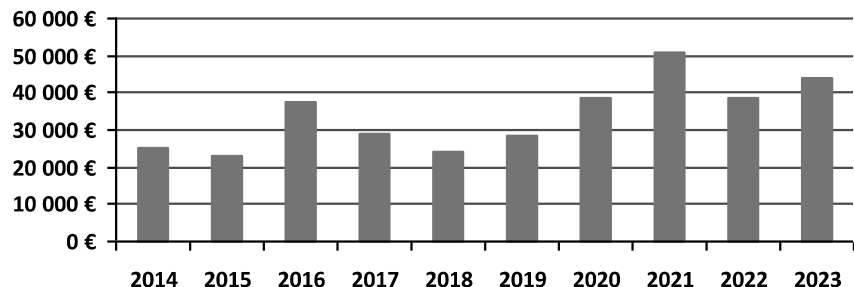

Evolution des charges d'investissement (Emprunt, renouvellement, provisions,,)

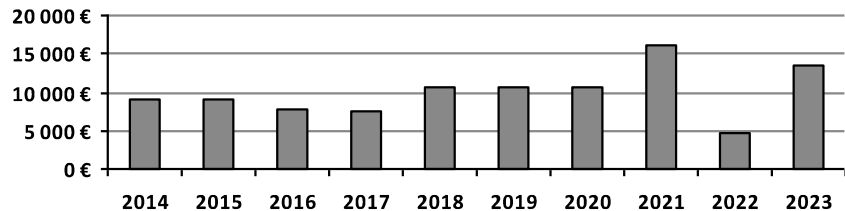

Evolution de la tarification

année	abonnement Irrigation	Abonnement Usage Domestique	Consomation tarif 1	Consomation tarif 2
2014	120,00 €		0,110 €	
2015	130,00 €		0,110 €	
2016	130,00 €		0,110 €	
2017	130,00 €		0,110 €	
2018	140,00 €		0,130 €	
2019	140,00 €		0,130 €	
2020	140,00 €		0,120 €	
2021	140,00 €		0,120 €	
2022	150,00 €		0,130 €	0,180 €
2023	150,00 €		0,170 €	0,220 €

Evolution du fond de roulement (résultat cumulé - impayés de + d'un an)

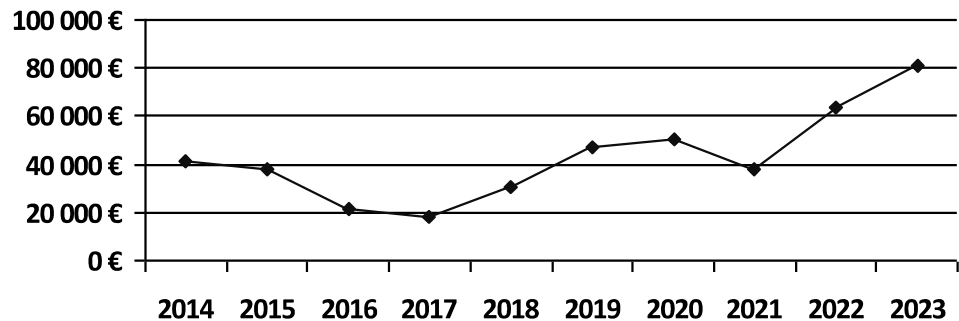

TARIFICATIONS - Charges fixes**2023****Prévisionnel 2024****Total des charges d'investissement et d'emprunt**

13 411,00 €

9 006,08 €

Total des charges de fonctionnement

43 953,00 €

46 200,00 €

Déduction, remboursements et autres recettes

-7 947,00 €

Total**49 417,00 €****55 206,08 €****138,49 € / Hectare****154,71 € / Hectare****Tarification Abonnement****Abonnement irrigation**

356,84 X 150,00 € 53 526,00 €

**Abonnement Usage
Domestique**

X

**Abonnement Protection
Incendie**

X

X

Total :**53 526,00 €****150,00 € / Hectare****Equilibre budgétaire :**

4 109,00 €

TARIFICATIONS - Charges variables**2023****Prévisionnel 2024****Total des charges variables**

48 245,00 €

17 610,00 €

Remboursements TICFE

-1 304,00 €

Total**46 941,00 €****17 610,00 €****0,1655 € / m³****0,0621 € / m³****Tarification vente d'eau****Consommation**

283 635 X 0,170 € 48 217,95 €

Consommation

X 0,220 €

Dépassement

X

Total :**48 217,95 €****0,1700 € / m³****Equilibre budgétaire :****1 276,95 €**