

Rapport d'activité 2023 + prévisionnel 2024

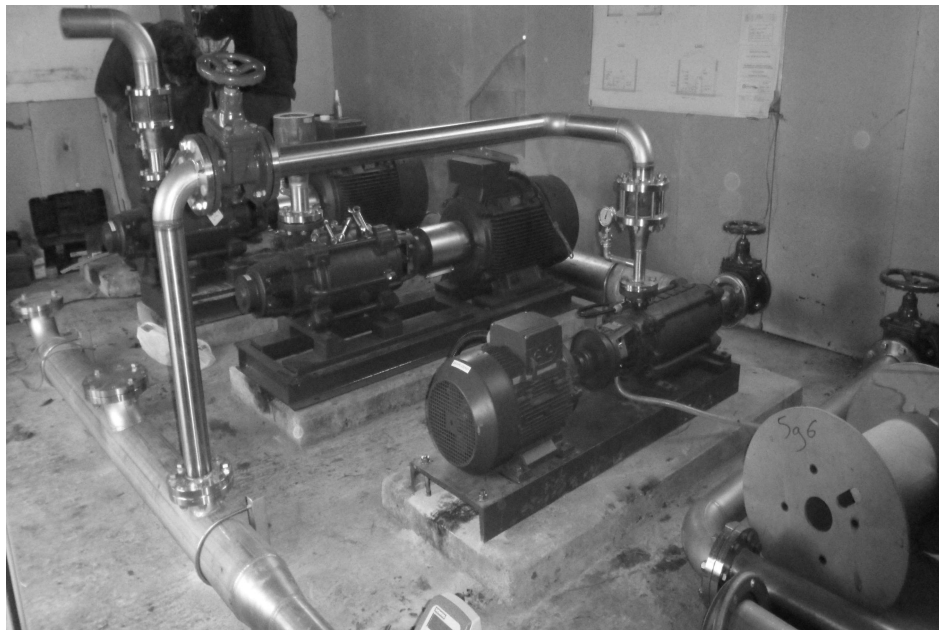

ASA de l'Auche

RESEAU DE L'AUCHE

Mairie de Mensignac

24350

MENSIGNAC

Vous pouvez consulter les documents statutaires et les délibérations sous :

<https://adha24.com/documents/asa-de-lauche/>

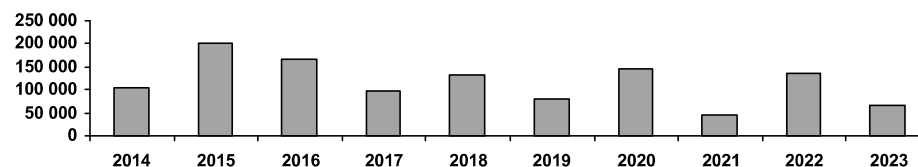
Présentation du Réseau de : RESEAU DE L'AUCHE**Année de mise en service :** 1983**Nombre souscriptions (usage agricole) :** 126,72 Module**Nombre d'adhérents :** 14**Nombre souscriptions (usage domestique) :** 81**Volume d'eau :****Pompé :** 83 821 m³**Vendu :** 64 324 m³**Volume annuel vendu****Rendement Hydraulique Primaire
(Vol vendu/Vol Pompé) :**

76,74 %

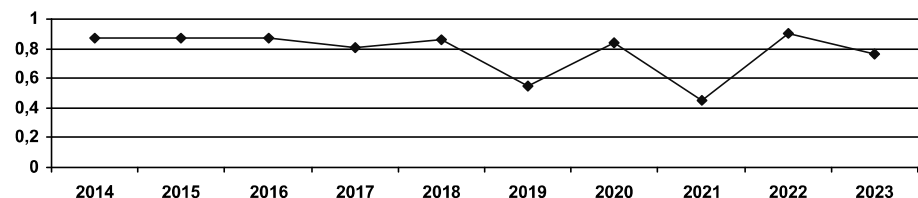
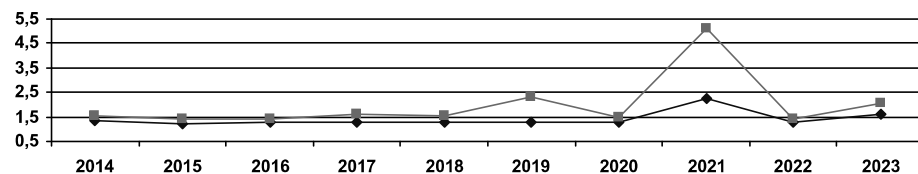
Rendement hydraulique Primaire**Consommation d'électricité**2,05 Kwh/m³ d'eau vendu1,57 Kwh/m³ d'eau produit**Consommation d'électricité - Kwh / M³ Pompé**

CHARGES

	2022		2023		Prévisionnel 2024	
	Total	Module	Total	Module	Total	Module
Charges d'Investissement						
Annuités d'emprunts						
Renouvellement materiel						
Amortissement d'investissement						
Provision pour dépréciation						
<u>TOTAL :</u>						
<u>Charges fixes de fonctionnement</u>	Total	Module	Total	Module	Total	Module
Abonnement fournisseur d'électricité	5 272,00 €	42,61 €	7 214,00 €	56,93 €	7 623,00 €	60,16 €
Impôts et taxes	84,00 €	0,68 €	83,00 €	0,65 €	90,00 €	0,71 €
Assurances	1 960,00 €	15,84 €	2 293,00 €	18,10 €	2 475,00 €	19,53 €
Entretien et Maintenance	7 503,00 €	60,65 €	6 211,00 €	49,01 €	7 000,00 €	55,24 €
Indemnités des Syndics	300,00 €	2,42 €	300,00 €	2,37 €	300,00 €	2,37 €
Frais administratifs et comptables	2 864,00 €	23,15 €	2 920,00 €	23,04 €	2 900,00 €	22,89 €
Frais de Gestion	1 229,00 €	9,93 €	774,00 €	6,11 €	988,00 €	7,80 €
Redevance de prélèvement	680,00 €	5,50 €	1 382,00 €	10,91 €	1 016,00 €	8,02 €
<u>TOTAL :</u>	19 892,00 €	160,78 €	21 177,00 €	167,12 €	22 392,00 €	176,70 €
<u>Charges variables</u>	Total	m³	Total	m³	Total	m³
Electricité distribution	10 130,00 €	0,075 €	16 443,00 €	0,256 €	6 861,00 €	0,107 €
Electricité remplissage						
Redevance Agence de l'Eau	898,00 €	0,007 €	1 374,00 €	0,021 €	766,00 €	0,012 €
<u>TOTAL :</u>	11 028,00 €	0,082 €	17 817,00 €	0,277 €	7 627,00 €	0,119 €
<u>TOTAL DES CHARGES :</u>	30 920,00 €		38 994,00 €		30 019,00 €	

1 -/PRODUITS FIXES DE FONCTIONNEMENT

Abonnement usage agricole

2022**2023**

14 846,00 €

15 206,40 €

Abonnement autres usages

5 880,00 €

5 670,00 €

TOTAL :**20 726,00 €****20 876,40 €****2- /PRODUITS CONSOMMATION**

Consommation tarif 1

17 508,00 €

12 189,00 €

Consommation tarif 2

1 013,70 €

Dépassement

TOTAL:**17 508,00 €****13 202,70 €****3- /AUTRES PRODUITS**

Subvention de fonctionnement

Participation sur investissement

Participations autres

Remboursement d'assurance

4 831,00 €

Remboursement fournisseur d'électricité

Remboursement TICFE

2 620,00 €

TOTAL:**7 451,00 €****TOTAL DES PRODUITS:****38 234,00 €****41 530,10 €****RESULTAT (Produits - Charges) :****7 314,00 €****2 536,10 €**

AR Prefecture

024-292400496-20240314-2024_AP_2-DE
Reçu le 29/03/2024

Evolution du prix moyen d'achat du KW

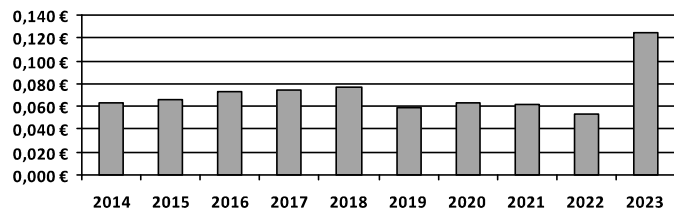

Evolution des charges fixes de fonctionnement

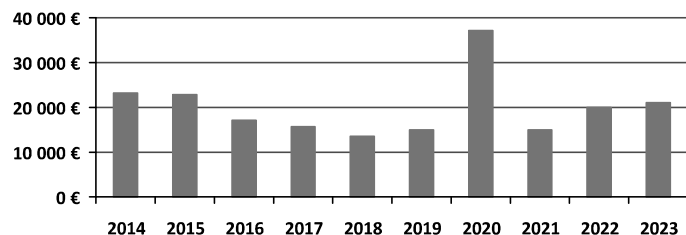

Evolution des charges d'investissement (Emprunt, renouvellement, provisions,,,))

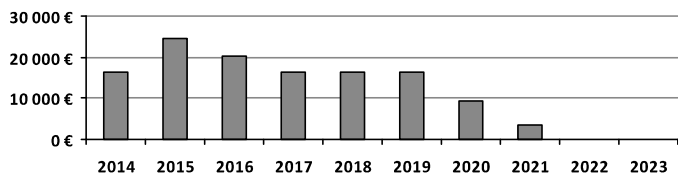

Evolution de la tarification

année	abonnement Irrigation	Abonnement Usage Domestique	Consomation tarif 1	Consomation tarif 2
2014	200,00 €		0,090 €	0,225 €
2015	212,00 €		0,120 €	0,225 €
2016	212,00 €		0,120 €	0,225 €
2017	190,00 €		0,120 €	0,225 €
2018	190,00 €		0,120 €	0,225 €
2019	150,00 €		0,120 €	0,225 €
2020	120,00 €		0,120 €	0,225 €
2021	120,00 €		0,120 €	0,225 €
2022	120,00 €	70,00 €	0,130 €	
2023	120,00 €	70,00 €	0,200 €	0,300 €

Evolution du fond de roulement (résultat cumulé - impayés de + d'un an)

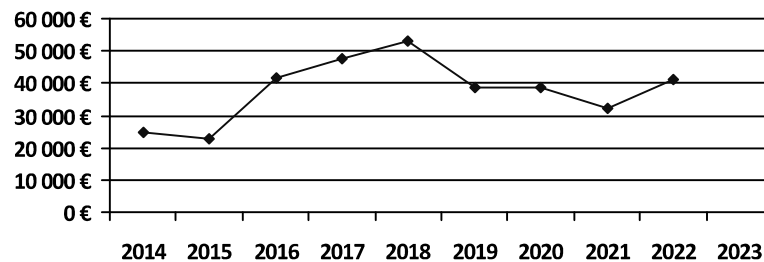

TARIFICATIONS - Charges fixes**2023****Prévisionnel 2024**

Total des charges d'investissement et d'emprunt

Total des charges de fonctionnement

21 177,00 €

22 392,00 €

Déduction, remboursements et autres recettes

-4 831,00 €

Total**16 346,00 €****22 392,00 €****128,99 € / Module****176,70 € / Module****Tarification Abonnement**

Abonnement irrigation

126,72 X 120,00 € 15 206,40 €

Abonnement Usage
Domestique

81 X 70,00 € 5 670,00 €

Abonnement Protection
Incendie

X

X

Total : 20 876,40 €**164,74 € / Module****Equilibre budgétaire :****4 530,40 €**

TARIFICATIONS - Charges variables**2023****Prévisionnel 2024****Total des charges variables**

17 817,00 €

7 627,00 €

Remboursements TICFE

-2 620,00 €

Total**15 197,00 €****7 627,00 €****0,2363 € / m³****0,1186 € / m³****Tarification vente d'eau****Consommation**

60 945 X 0,200 € 12 189,00 €

Consommation

3 379 X 0,300 € 1 013,70 €

Dépassement

X

Total :**13 202,70 €****0,2053 € / m³****Equilibre budgétaire :****-1 994,30 €**