

Rapport d'activité 2023 + prévisionnel 2024



ASA de Celles-La Tour Blanche

RESEAU DE CELLES-LA TOUR BLANCHE

Bd des Saveurs- Cré@Vallée Nord- Coulounieix 24060

PERIGUEUX CEDEX 9

celles@adha24.fr

Vous pouvez consulter les documents statutaires et les délibérations sous : <https://adha24.com/documents/asa-de-celles-la-tour-blanche/>

Année de mise en service : 1998**Nombre souscriptions (usage agricole) :** 539 Module**Nombre d'adhérents :** 27**Nombre souscriptions (usage domestique) :** 0**Volume d'eau :****Pompé :** 801 668 m³**Vendu :** 740 372 m³**Rendement Hydraulique Primaire
(Vol vendu/Vol Pompé) :**

92,35 %

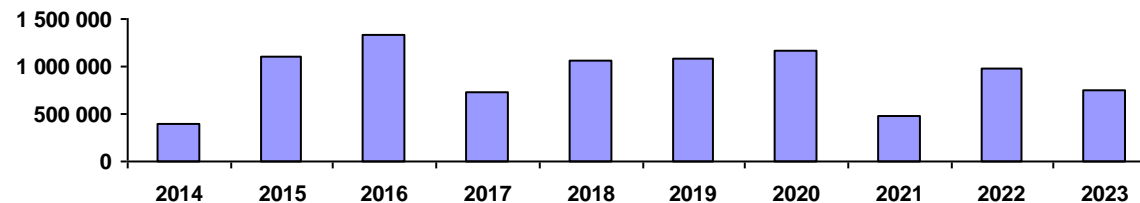
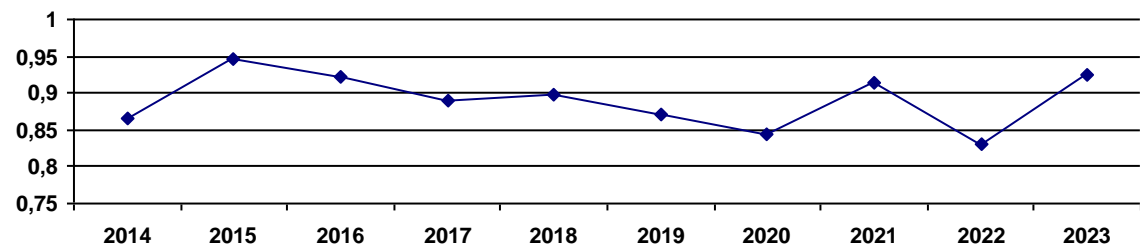
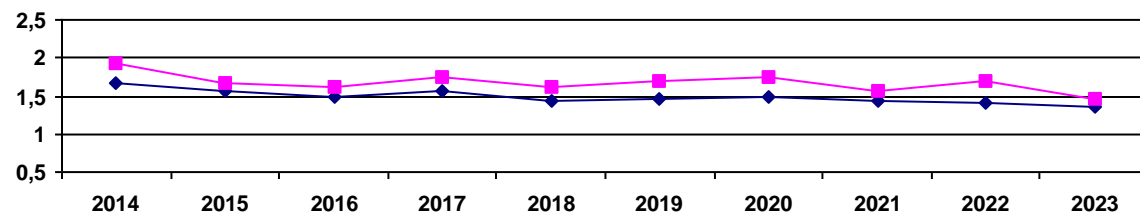
Consommation d'électricité1,46 Kwh/m³ d'eau vendu1,35 Kwh/m³ d'eau produit**Volume annuel vendu****Rendement hydraulique Primaire****Consommation d'électricité - Kwh / M³ Pompé**

CHARGES**Charges d'Investissement**

	2022	
	Total	Module
Annuités d'emprunts	30 281,00 €	56,18 €
Renouvellement materiel		
Amortissement d'investissement		
Provision pour dépréciation		
TOTAL:	30 281,00 €	56,18 €

Charges fixes de fonctionnement

	Total	Module
Abonnement fournisseur d'électricité	17 728,00 €	32,89 €
Impôts et taxes	134,00 €	0,25 €
Assurances	3 580,00 €	6,64 €
Entretien et Maintenance	45 600,00 €	84,60 €
Indemnités des Syndics	2 300,00 €	4,27 €
Frais administratifs et comptables	5 845,00 €	10,84 €
Frais de Gestion	1 738,00 €	3,22 €
Redevance de prélèvement	1 850,00 €	3,43 €
JOURNAL OFFI		
TOTAL:	78 775,00 €	146,15 €

Charges variables

	Total	m ³
Electricité distribution	83 728,00 €	0,085 €
Electricité remplissage		
Redevance Agence de l'Eau	4 863,00 €	0,005 €
TOTAL:	88 591,00 €	0,090 €

TOTAL DES CHARGES:**197 647,00 €****2023**

	Total	Module
	38 233,00 €	70,93 €
TOTAL:	38 233,00 €	70,93 €

	Total	Module
	23 999,00 €	44,53 €
	139,00 €	0,26 €
	4 800,00 €	8,91 €
	60 104,00 €	111,51 €
	2 300,00 €	4,27 €
	5 626,00 €	10,44 €
	1 058,00 €	1,96 €
	1 848,00 €	3,43 €
	720,00 €	1,34 €
TOTAL:	100 594,00 €	186,63 €

	Total	m ³
	133 397,00 €	0,180 €
	10 941,00 €	0,015 €
TOTAL:	144 338,00 €	0,195 €

283 165,00 €**Prévisionnel 2024**

	Total	Module
	27 563,25 €	51,14 €
TOTAL:	27 563,25 €	51,14 €

	Total	Module
	28 165,00 €	52,25 €
	5 207,00 €	9,66 €
	45 000,00 €	83,49 €
	2 300,00 €	4,27 €
	4 916,00 €	9,12 €
	1 675,00 €	3,11 €
	1 900,00 €	3,53 €
TOTAL:	89 163,00 €	165,42 €

	Total	m ³
	68 280,00 €	0,069 €
	7 376,00 €	0,007 €
TOTAL:	75 656,00 €	0,077 €

192 382,25 €

PRODUITS**1-/PRODUITS FIXES DE FONCTIONNEMENT**

Abonnement usage agricole

2022**2023**

80 850,00 €

97 020,00 €

Abonnement autres usages

TOTAL :**80 850,00 €****97 020,00 €****2-/PRODUITS CONSOMMATION**

Consommation tarif 1

123 545,00 €

133 267,00 €

Consommation tarif 2

Dépassement

TOTAL:**123 545,00 €****133 267,00 €****3-/AUTRES PRODUITS**

Subvention de fonctionnement

Participation sur investissement

Participations autres

Remboursement d'assurance

16 047,00 €

Remboursement fournisseur d'électricité

9 254,00 €

Remboursement Bouclier électricité

5 171,00 €

TOTAL:**25 301,00 €****5 171,00 €****TOTAL DES PRODUITS:****229 696,00 €****235 458,00 €****RESULTAT (Produits - Charges) :****32 049,00 €****-47 707,00 €**

Evolution du prix moyen d'achat du KW

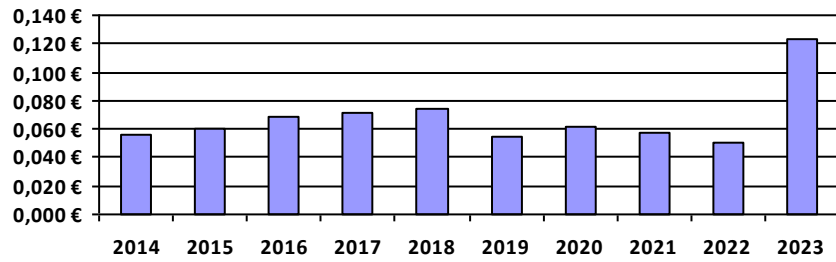

Evolution des charges fixes de fonctionnement

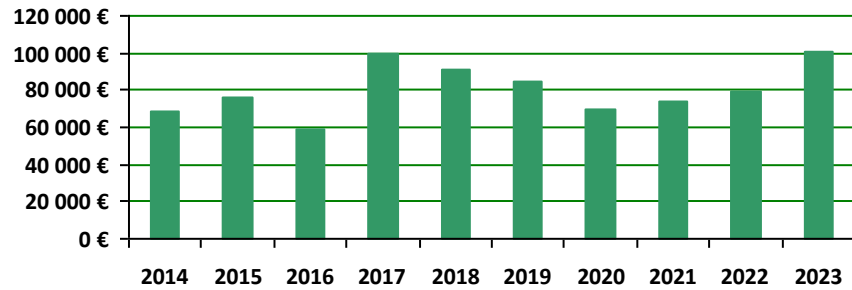

Evolution des charges d'investissement (Emprunt, renouvellement, provisions,,)

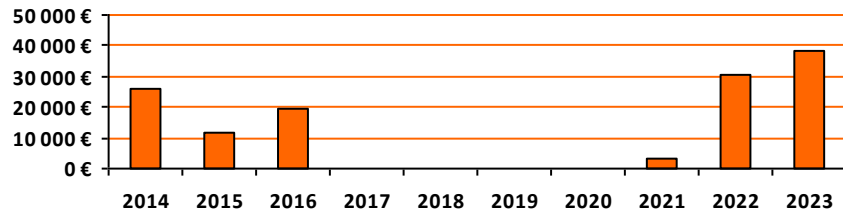

Evolution de la tarification

année	abonnement Irrigation	Abonnement Usage Domestique	Consommation tarif 1	Consommation tarif 2
2014	130,00 €		0,110 €	
2015	150,00 €		0,120 €	
2016	150,00 €		0,120 €	
2017	150,00 €		0,125 €	
2018	150,00 €		0,125 €	
2019	150,00 €		0,125 €	
2020	140,00 €		0,105 €	
2021	140,00 €		0,105 €	
2022	150,00 €		0,125 €	
2023	180,00 €		0,180 €	

Evolution du fond de roulement (résultat cumulé - impayés de + d'un an)

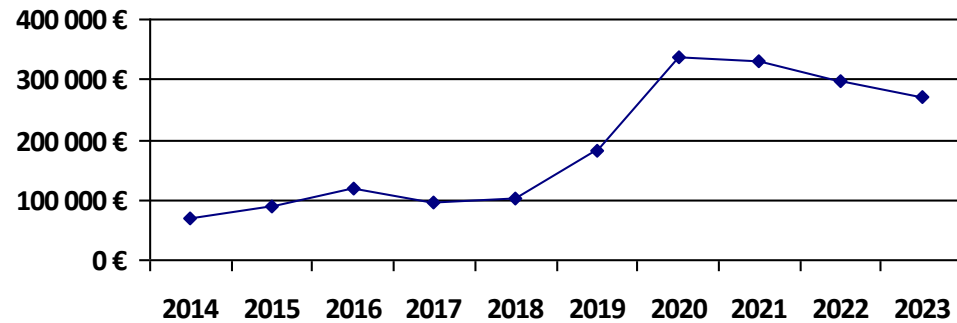

TARIFICATIONS - Charges fixes**2023****Prévisionnel 2024****Total des charges d'investissement et d'emprunt**

38 233,00 €

27 563,25 €

Total des charges de fonctionnement

100 594,00 €

89 163,00 €

Déduction, remboursements et autres recettes**Total****138 827,00 €****116 726,25 €****257,56 € / Module****216,56 € / Module****Tarification Abonnement****Abonnement irrigation**

539 X 180,00 € 97 020,00 €

**Abonnement Usage
Domestique**

X

**Abonnement Protection
Incendie**

X

X

Total: 97 020,00 €**180,00 € / Module****Equilibre budgétaire :****-41 807,00 €**

TARIFICATIONS - Charges variables**2023****Prévisionnel 2024****Total des charges variables**

144 338,00 €

75 656,00 €

Renversements TICFE

-5 171,00 €

Total**139 167,00 €****75 656,00 €****0,1880 € / m³****0,0765 € / m³****Tarification vente d'eau**

Consommation

740 372 X 0,180 € 133 266,96 €

Consommation

X

Dépassement

X

Total:**133 266,96 €****0,1800 € / m³****Equilibre budgétaire :****-5 900,04 €**